www.aksharamedassu.com

APTEL/26/A8343

తెలుగుపత్రిక

అక్షర మేధస్సు

అక్షరమే ఆయుధం మేధస్సే మా మార్గం

ప్రచురణ : అనంతపురం సత్యసాయి | ఎడిటర్ : యన్ రంగనాథ్ | సంపుటి : 01 | సంచిక : 30 | పేజీలు : 04 | శుక్రవారం 20 - 11 - 2026 | వెల : 01/-

అక్షర మేధస్సు
తెలుగు దినపత్రిక
నిజం... నిర్భయంగా... ప్రజల కోసం...

విలేకరులు కావలెను

నూతనంగా వెలువడుతున్న 'అక్షర మేధస్సు' తెలుగు దినపత్రికలో పని చేయుటకు విలేకరులు కావలెను.

అనుభవజ్ఞులైన జర్నలిస్టుల సాహచర్యంలో ఆంధ్రప్రదేశ్, తెలంగాణ రెండు తెలుగు రాష్ట్రాల్లో

1. జిల్లా స్టాఫ్ రిపోర్టర్స్
2. జిల్లా ఫోటో గ్రాఫర్స్
3. ఆర్. సీ ఇన్చార్జులు
4. మండల రిపోర్టర్స్
5. క్రైమ్ రిపోర్టర్స్

అనుభవజ్ఞులకు ప్రాధాన్యం అలాగే నూతన అభ్యర్థులకు అవకాశం కల్పించబడును.

సంప్రదించాల్సిన నెంబర్ 8466071258. 9989505078

సమాజ ధ్వని... మీ కలం ద్వారా...

మంచి రోడ్లతోనే
దేశాభివృద్ధి సాధ్యం

- తెలంగాణ ముఖ్యమంత్రి రేవంత్ రెడ్డి
- మంచి రోడ్లు లేకుండా ఏ దేశం కూడా అభివృద్ధి చెందదు
- దేశంలో పెరుగుతున్న రోడ్డు ప్రమాదాలపై కేంద్రమంత్రి నితిన్ గడ్కరీ ఆందోళన వ్యక్తం చేశారు
- ఇండియన్ రోడ్స్ కాంగ్రెస్ ప్రారంభ కార్యక్రమంలో ఈ వ్యాఖ్యలు చేశారు
- హైదరాబాద్‌లో ఇండియన్ రోడ్స్ కాంగ్రెస్ సదస్సు



హైదరాబాద్ : తెలంగాణ రాష్ట్రంలో రహదారులతో పాటు ఇతర మౌలిక వసతులకు ప్రాధాన్యం ఇస్తున్నామని ముఖ్యమంత్రి రేవంత్‌రెడ్డి తెలిపారు. 2047 వరకు రాష్ట్రాన్ని 3 ట్రిలియన్ డాలర్ల ఎకనామీ చేయాలని ప్రభుత్వం కృషి చేస్తోందని వివరించారు. హైదరాబాద్ హెచ్ఐసీసీలో ఇండియన్ రోడ్స్ కాంగ్రెస్ సదస్సును కేంద్రమంత్రి నితిన్ గడ్కరీ ప్రారంభించారు. 'కనెక్టింగ్ రోడ్స్ క్రియేటింగ్ టుమారో' ఇతివృత్తంతో నిర్వహించిన ఈ కార్యక్రమంలో సీఎం రేవంత్‌రెడ్డి, మంత్రులు కోమటిరెడ్డి వెంకట్‌రెడ్డి, పొన్నం ప్రభాకర్ పాల్గొన్నారు. డిసెంబరు 7, 8, 9 తేదీల్లో ఇన్వెస్ట్ తెలంగాణ గ్లోబల్ సమ్మిట్ నిర్వహిస్తున్నామని సీఎం పేర్కొన్నారు. దేశాభివృద్ధిలో పెట్టుబడుల సాధనలో సమ్మిట్ కీలకమని తెలిపారు."మంచి రోడ్లు లేకుండా ఏ దేశం కూడా అభివృద్ధి చెందదు. ధనిక, అభివృద్ధి చెందిన దేశాలు గొప్ప రోడ్లను నిర్మించవు. గొప్ప రోడ్లే దేశాలను ధనిక, అభివృద్ధి చెందిన దేశాలుగా మారుస్తాయి. పారిశ్రామిక క్లస్టర్లను అనుసంధానించే బలమైన రోడ్ నెట్‌వర్క్‌ను - మిగతా 2 లో

కోమటిరెడ్డి మీ అనుచరుడు
అన్నీ ఆయనే చూసుకుంటారు



- నితిన్ గడ్కరీతో రేవంత్ ఆసక్తికర వ్యాఖ్యలు
- హైదరాబాద్ హైటెక్స్‌లో ఘనంగా ప్రారంభమైన 85వ ఇండియన్ రోడ్స్ కాంగ్రెస్ సదస్సు
- కేంద్ర మంత్రి నితిన్ గడ్కరీకి 9 కీలక ప్రాజెక్టుల జాబితా సమర్పించిన కోమటిరెడ్డి
- వేదికపై ఆత్మీయ వ్యాఖ్యలతో నవ్వులు పూయించిన ముఖ్యమంత్రి రేవంత్ రెడ్డి



హరీశ్ రావు అవినీతిపై చర్యలేవి?

- సీఎంఓకు పంపిన లేఖలు 'ఎక్స్'లో పంచుకున్న కవిత
- సిద్దిపేటలో సీఎం పర్యటన వేళ కల్వకుంట్ల కవిత ట్వీట్
- హరీశ్ అవినీతిపై ఆధారాలు ఉన్నాయి చర్యలు ఎప్పుడు తీసుకుంటారని కవిత ప్రశ్న
- హరీశ్ రావును టార్గెట్ చేసిన తెలంగాణ రక్షణ సేన అధ్యక్షురాలు కవిత

హైదరాబాద్ : ముఖ్యమంత్రి రేవంత్ రెడ్డి సిద్దిపేట పర్యటన వేళ, తెలంగాణ రక్షణ సేన అధ్యక్షురాలు కల్వకుంట్ల కవిత మాజీ మంత్రి, స్థానిక ఎమ్మెల్యే తన్నీరు హరీశ్ రావుపై సంచలన ఆరోపణలు చేశారు. గత ప్రభుత్వ హయాంలో హరీశ్ రావు భారీగా అవినీతి, అక్రమాలకు పాల్పడ్డారంటూ - మిగతా 2 లో

తిరుమలకు కూడా ఎల్‌నినో ఎఫెక్ట్
అప్రమత్తమైన టీటీడీ

- తిరుమలలో రోజుకు 50 నుంచి 60 లక్షల గ్యాలన్ల నీటి వినియోగం
- ప్రస్తుతం ఉన్న నిల్వలు 120 రోజులకు సరిపోతాయని అంచనా
- హోటళ్లు, మఠాలకు రోజుకు రెండు గంటలే నీటి సరఫరా

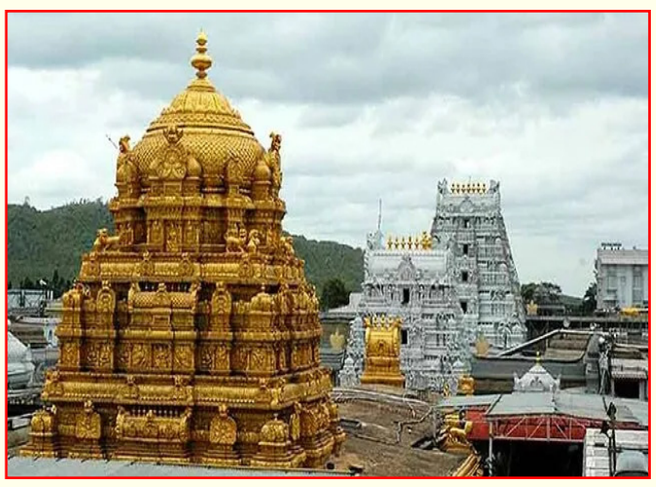

అమరావతి : తిరుమలలో శ్రీవారి భక్తులకు తాగునీటి ఇబ్బందులు తలెత్తకుండా తిరుమల తిరుపతి దేవస్థానం (టీటీడీ) అప్రమత్తమైంది. ఎండల తీవ్రత, ఎల్‌నినో ప్రభావం నేపథ్యంలో జలాశయాల్లో నీటి మట్టాలు తగ్గుతుండటంతో ముందస్తుగా నీటి పొదుపు, - మిగతా 2 లో

వచ్చే 20 ఏళ్ల పెట్టుబడుల్లో
'ఇండియా ఫస్ట్'

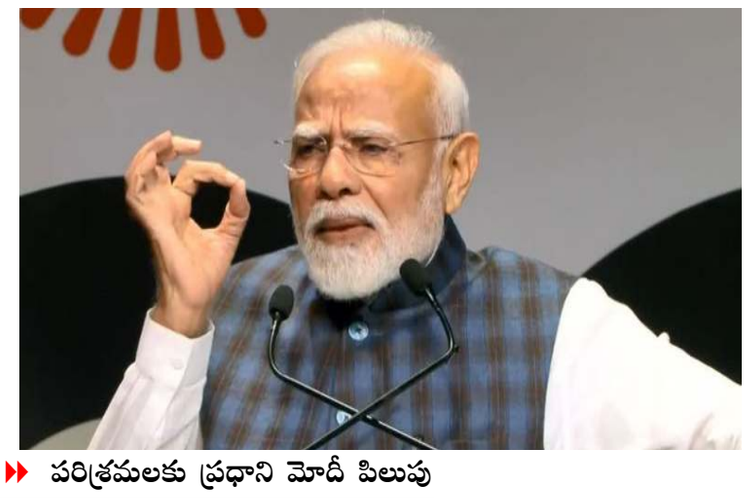

- పరిశ్రమలకు ప్రధాని మోదీ పిలుపు
- వ్యవసాయ రంగంలో పెట్టుబడులను మరింత పెంచాలని పారిశ్రామిక రంగానికి మోదీ పిలుపునిచ్చారు
- అభివృద్ధి పథంలో సాగాలంటే ఎప్పటికప్పుడు ఆత్మపరిశీలన చేసుకోవడం ఆయన అవసరమన్నారు

ఢిల్లీ : భారత్‌ను స్వయం సమృద్ధి దేశంగా తీర్చిదిద్దడంలో పరిశ్రమల పాత్ర ఎంతో కీలకమని ప్రధాని నరేంద్ర మోదీ అన్నారు. రాబోయే 20 ఏళ్లలో ప్రతి దీర్ఘకాలిక పెట్టుబడి నిర్ణయంలోనూ - మిగతా 2 లో



ఇక వచ్చే అసెంబ్లీ ఎన్నికల్లో పోటీ చేయను

- మాజీ సీఎం కీలక నిర్ణయం
- రాబోయే అసెంబ్లీ ఎన్నికల్లో పోటీ చేయనన్న సిద్ధరామయ్య
- వయోభారం వల్లే పోటీకి దూరంగా ఉంటున్నట్లు వెల్లడి
- సోనియా పుస్తకావిష్కరణ సభలో సీటింగ్ వివాదంపై స్పష్టీకరణ
- సభకు ఆలస్యంగా వెళ్లడం వల్లనే వెనుక కూర్చున్నానని వివరణ

బెంగళూరు : వచ్చే అసెంబ్లీ ఎన్నికల్లో తాను పోటీ చేసే ప్రసక్తే లేదని కర్ణాటక మాజీ ముఖ్యమంత్రి, కాంగ్రెస్ వర్కింగ్ కమిటీ సభ్యుడు సిద్ధరామయ్య - మిగతా 2 లో

బంగాళాఖాతంలో కొనసాగుతున్న
తీవ్ర తుపాను 'అక్వాన్'

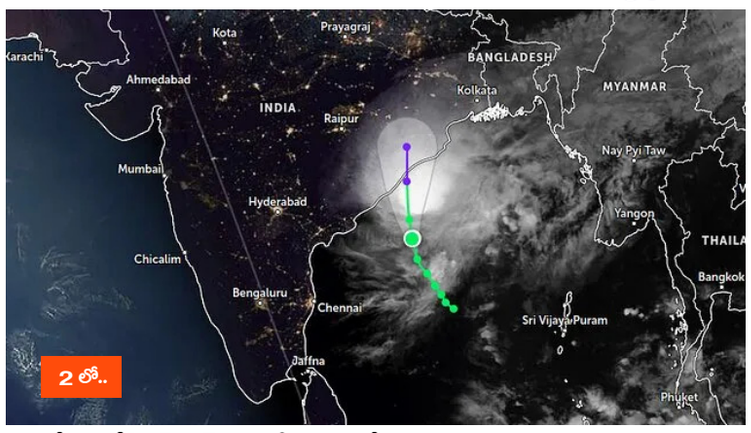

- నేడు గోపాల్‌పూర్ వద్ద తీరం దాటే అవకాశం
- పశ్చిమమధ్య బంగాళాఖాతంలో తీవ్ర తుపానుగా కొనసాగుతున్న అక్వాన్
- ఉత్తరాంధ్రలో 80 కిలోమీటర్ల వేగంతో వీచనున్న ఈదురుగాలులు
- తీరప్రాంత ప్రజలు అప్రమత్తంగా ఉండాలన్న విపత్తుల నిర్వహణ సంస్థ
- మత్స్యకారులు సముద్రంలో వేటకు వెళ్లరాదని అధికారుల స్పష్టీకరణ

ఒక్క రాత్రిలో
4,250 మంది కోటీశ్వరులు

- ఆంత్రోపిక్ ఐపీవోతో కాసుల వర్షం!
- సంస్థలోని దాదాపు 70 శాతం మంది ఉద్యోగులకు భారీ సంపద
- ఏడుగురు వ్యవస్థాపకులకు ఒక్కొక్కరికీ రూ.2,600 కోట్ల లాభం
- ఫౌండర్లకు మొత్తంగా రూ.18,300 కోట్లకు పైగా ఆదాయం
- ఐపీవో ద్వారా ఏకంగా రూ.7.6 లక్షల కోట్ల నిధుల సేకరణ
- కంపెనీ మొత్తం మార్కెట్ విలువ రూ.140 లక్షల కోట్లకు చేరిక



అధ్యక్ష పీఠం కోసం పార్టీలు
ఎత్తుకు పైఎత్తులు

- రాష్ట్రంలో ఎంపీపీ ఎన్నికల సందర్భంగా పలు చోట్ల ఉత్కంఠ పరిస్థితులు
- ఎలాగైనా ఎంపీపీ అధ్యక్ష స్థానాన్ని దక్కించుకోవాలని పార్టీలూ ఎత్తుకు పైఎత్తులు వేస్తున్నాయి



అమరావతి : రాష్ట్రంలో ఎంపీపీ ఎన్నికల సందర్భంగా పలు చోట్ల ఉత్కంఠ పరిస్థితులు నెలకొన్నాయి. కొన్ని మండలాల్లో కూటమి, వైఎస్సార్సీపీ బలాబలాలు దాదాపు సమానంగా ఉండటంతో ఎంపీపీ పదవులు ఎవరికి దక్కుతాయనే అంశంపై సందిగ్ధత నెలకొంది. ఎలాగైనా మండల పరిషత్ అధ్యక్ష స్థానాన్ని దక్కించుకోవాలని రెండు పార్టీలూ ఎత్తుకు పైఎత్తులు వేస్తున్నాయి. స్వతంత్రులుగా గెలిచిన - మిగతా 2 లో

ఏపీలో 3 ఎకనమిక్ రీజియన్ల
ప్రణాళికలు సిద్ధం

- రూ.4.6 లక్షల కోట్ల పెట్టుబడులే లక్ష్యంగా చంద్రబాబు సమీక్ష
- విశాఖ, తిరుపతి, అమరావతి రీజియన్ల అభివృద్ధిపై సీఎం చంద్రబాబు ఫోకస్
- అమరావతి ప్రాంతంలో 48 ప్రాజెక్టుల ద్వారా రూ.4.65 లక్షల కోట్ల పెట్టుబడుల లక్ష్యం
- విశాఖ ఎకనమిక్ రీజియన్ పరిధిలో 167 పనుల ప్రణాళిక.. 64 పనులు ఇప్పటికే ప్రారంభం
- విశాఖ ఐటీ రంగం ద్వారా 2 లక్షల ఉద్యోగాల కల్పనకు ప్రత్యేక కార్యాచరణ
- వైజాగ్ బే సిటీ యాంకర్ ప్రాజెక్టుగా, మధురవాడ, కాపులుప్పాడలో డేటా సెంటర్లు



అమరావతి : రాష్ట్ర సమగ్ర ఆర్థిక పురోగతికి ఊతమిచ్చేలా విశాఖ, తిరుపతి, అమరావతి ఎకనమిక్ రీజియన్ల అభివృద్ధిపై ఆంధ్రప్రదేశ్ ముఖ్యమంత్రి చంద్రబాబు ఉన్నతస్థాయి సమీక్ష నిర్వహించారు. మూడు రీజియన్లలో మౌలిక వసతుల కల్పన, అభివృద్ధి పనుల పురోగతి, పరిశ్రమల గ్రౌండింగ్ తదితర అంశాలపై అధికారులు సమగ్ర ప్రజంటేషన్ ఇచ్చారు. ప్రాంతాలవారీగా ప్రత్యేక వనరులను ఆధారంగా చేసుకొని పెట్టుబడులను ఆకర్షించడం, భారీగా ఉద్యోగ అవకాశాలు కల్పించడమే ప్రధాన ఎజెండాగా ప్రత్యేక కార్యాచరణను ప్రభుత్వం రూపొందించింది. ఉత్తరాంధ్ర కేంద్రంగా ఉన్న విశాఖ ఎకనమిక్ రీజియన్ (వీఈఆర్) పరిధిలో పోర్టులు, ఐటీ, డేటా సెంటర్లు, భారీ పరిశ్రమలకు పెద్దపీట వేస్తున్నారు. ఇక్కడ ప్రతిపాదించిన 167 ప్రాజెక్టుల్లో ఇప్పటికే 64 పనులను ప్రభుత్వం ప్రారంభించింది. ఈ ప్రాంతానికి 'వైజాగ్ బే సిటీ' యాంకర్ ప్రాజెక్టుగా నిలవనుండగా.. మధురవాడ, కాపులుప్పాడ, ఆనందపురంలో ఐటీ, డేటా సెంటర్ హబ్‌లను అభివృద్ధి చేస్తున్నారు. - మిగతా 2 లో

సంపాదకీయం

ఈ వాయుకాలుష్య కౌగిలి వీడేదెలా?

ఏటా దీపావళి దగ్గర పడుతున్నప్పుడూ ఆ తరువాతా 'ఢిల్లీ విషగాలి' గురించి వింటూనే ఉంటాం. ఢిల్లీ వాసులు నిద్రలేవగానే నగరమంతా దట్టమైన పొగ, పొగమంచు కమ్ముకుని ఉండటాన్ని చూస్తారు. దేశ రాజధాని పరిసర ప్రాంతాల్లో వాయు కాలుష్యం, ప్రపంచ ఆరోగ్య సంస్థ నిర్దేశించిన సురక్షిత స్థాయి కంటే 30 రెట్లు ఎక్కువగా ఉంది. నేడు ప్రపంచంలోనే గాలి నాణ్యత ప్రమాదకర స్థాయిలో ఉన్న నగరాల్లో ఢిల్లీ ఒకటి. ప్రపంచవ్యాప్తంగా అధిక రక్తపోటు (బీపీ) తర్వాత ప్రాణాలు తీస్తున్న రెండో అతిపెద్ద కారణం వాయు కాలుష్యమే; ఇది ఢిల్లీలో ఏటా సుమారు 17,188 మరణాలకు కారణమవుతోంది.రోడ్లపై రోజూ తిరిగే 91 లక్షల వాహనాలు ఢిల్లీ కాలుష్యానికి 50శాతం వరకు కారణం. రెండవది, ఢిల్లీలోని పారిశ్రామిక కారిడార్. 11 బొగ్గు ఆధారిత థర్మల్ విద్యుత్ కేంద్రాల వల్ల మొత్తం సూక్ష్మ ధూళి కణాలలో సుమారు 8శాతం వరకు గాలిలో కలుస్తున్నాయి. వీటికి తోడు, నియంత్రణ లేని పరిశ్రమలు, డీజిల్ జనరేటర్ల అతివాడటం వల్ల ప్రమాదకరమైన భార లోహాలు, సల్ఫర్ ఆక్సైడ్లు గాలిలోకి చేరుతున్నాయి. ఫరీదాబాద్, గురుగ్రామ్, నోయిడా, ఘజియాబాద్ వంటి పారిశ్రామిక కేంద్రాలు, ఢిల్లీ పారిశ్రామిక ప్రాంతాలలోని లోహపు పరిశ్రమలు, రసాయన కర్మాగారాలు, ప్రాసెసింగ్ యూనిట్లు, పాత ఇటుక బట్టీల వంటివి చుట్టుముట్టి ఉన్నాయి. కఠినమైన నిబంధనలను పాటించని చెత్త నుండి విద్యుత్ తయారు చేసే ప్లాంట్లు కూడా కాలుష్యానికి కారణమవుతున్నాయి. పక్క రాష్ట్రాల్లో వరి కోతల తర్వాత పంట వ్యర్థాలు తగలబెట్టడం వాయుకాలుష్యానికి 10శాతం వరకు కారణమవుతోంది. ఎన్‌సీఆర్ గాలి నాణ్యత చెడిపోవడంలో విమానయాన రంగం పాత్ర చాలా పెద్దది. ప్రతిరోజూ 1,300 విమానాల రాకపోకలతో ఢిల్లీలోని ఇందిరాగాంధీ అంతర్జాతీయ విమానాశ్రయం దక్షిణాసియాలోనే అత్యంత రద్దీగా ఉండే విమానాశ్రయాలలో ఒకటి. విమానాలు దిగేటప్పుడు, ఎగిరేటప్పుడు భారీ మొత్తంలో సూక్ష్మ ధూళి కణాలు, పూర్తిగా తగలబడని హైడ్రోకార్బన్లు, కార్బన్ మోనాక్సైడ్ విడుదలవుతాయి. ఢిల్లీ వాయు కాలుష్యంలో దాదాపు 7శాతం వాటా దీనిదే. భౌగోళికంగా ఢిల్లీ ఒక 'గిన్నె' ఆకారంలో పల్లపు ప్రాంతంలో ఉండి, చుట్టూ ఎత్తైన భూభాగాలతో చుట్టుముట్టి ఉంది. దీనితో గాలి బయటకు పోకుండా లోపలే చిక్కుకుపోతుంది. పైన పేర్కొన్న వివిధ కారణాల రీత్యా తయారైన కార్బన్ మోనాక్సైడ్, నైట్రస్ ఆక్సైడ్లు, సల్ఫర్ డయాక్సైడ్‌ల విషపూరిత మిశ్రమమే ఆ పొగమంచు (స్మాగ్). గాలి వేగం దాదాపు సున్నాకి పడిపోవడంతో, ఢిల్లీ, దాని చుట్టుపక్కల ఉన్న కాలుష్యం ఎటూ చెదిరిపోలేక, అన్ని వైపుల నుండి వచ్చే దుమ్ము, మసితో నగరవాసులకు ఊపిరాడకుండా చేస్తోంది. 150 కోట్ల ఏళ్ళ నాటి ప్రాచీన ఆరావలి పర్వతశ్రేణులలో అదుపులేని అటవీ నిర్మూలన, నిర్మాణ కార్యకలాపాల పెరుగుదల ఆందోళన కలిగించే అంశం. రాజధాని ప్రాంతానికి ఊపిరితిత్తులుగా, సహజ నీటి పరీవాహక ప్రాంతంగా, పర్యావరణ రక్షణ కవచంగా పనిచేసే ఈ పర్వత శ్రేణి నాశనం కావడం సమస్యను మరింత తీవ్రతరం చేసింది.ఈ శతాబ్దం మొదటి దశాబ్దం వరకు, బీజింగ్ ప్రపంచంలోనే అత్యంత కాలుష్య నగరాలలో ఒకటి. కానీ భారీ ప్రభుత్వ పెట్టుబడి, ప్రాంతీయస్థాయిలో సమన్వయం, హై-టెక్ పర్యవేక్షణతో ఒక కఠినమైన కాలుష్య వ్యతిరేక పోరాటం ద్వారా 2013--2023 మధ్య కాలంలో ఆ నగరం సూక్ష్మ ధూళి కణాల కాలుష్యాన్ని 64శాతానికి పైగా తగ్గించుకోగలిగింది. చైనా ప్రభుత్వం లక్షలాది ఇళ్లలోని బొగ్గు పొయ్యిలను, వేలాది పారిశ్రామిక, మున్సిపల్ బొగ్గు బాయిలర్లను అతివేగంగా సహజ వాయువు (గ్యాస్) లేదా విద్యుత్‌తో భర్తీ చేసింది. నగర పరిధిలో బొగ్గు విద్యుత్ కేంద్రాలను నిషేధించింది. స్టీల్ ప్లాంట్ సహా వందలాది భారీ కాలుష్యకారక ఫ్యాక్టరీలను, పారిశ్రామిక సముదాయాలను సుదూర ప్రాంతాలకు తరలించింది. రవాణా రంగంలో లక్షలాది పాత కాలుష్య వాహనాలను తుక్కుగా మార్చి, ఎలక్ట్రిక్ వాహనాలకు మారింది. జాతీయ ఉద్గార ప్రమాణాలను అందుకోలేని భారీ సరుకు రవాణా ట్రక్కులను నిషేధించింది. సాంకేతికత, పర్యవేక్షణలతో పాటు నగర పొరుగు ప్రాంతాలతో సమన్వయం, జవాబుదారీతనం సాధించింది. ప్రధానంగా అడవుల పెంపకాన్ని అమలు చేసి, స్థానిక అధికారులకు పర్యావరణ లక్ష్యాలను నిర్దేశించింది. దుమ్ము, ఇసుక తుఫానులను ఎదుర్కోవడానికి కోట్లాది చెట్లను నాటడం ద్వారా వాయు కాలుష్యాన్ని 64శాతం వరకు తగ్గించి, బీజింగ్‌ను స్వచ్ఛమైన నగరంగా మార్చింది.

ఏపీలో 3 ఎకనమిక్ రీజియన్ల ప్రణాళికలు సిద్ధం

మొదటిపేజీ తరువాయి - మరో 15 నుంచి 20 నూతన ఐటీ సంస్థలను విశాఖకు రప్పించడంతో పాటు, ఐటీ రంగంలో 2 లక్షల ఉద్యోగాల లక్ష్యాన్ని చేరుకోవాలని నిర్ణయించారు. దీనితో పాటు స్టీల్ సిటీ, కాకినాడ ఇండస్ట్రియల్ సిటీ, పోర్టుల విస్తరణ, కోనసీమ బ్యాక్ వాటర్స్ అభివృద్ధి, అరకు, మారేడుమిల్లిలో ఎకో టూరిజం ప్రాజెక్టులపై దృష్టి సారించారు.రాయలసీమను సెమీకండక్టర్లు, ఎలక్ట్రానిక్స్, ఆటోమొబైల్, గ్రీన్ ఎనర్జీ రంగాలుగా తీర్చిదిద్దుతూ తిరుపతి ఎకనమిక్ రీజియన్ (టీఈఆర్) ప్రణాళికలు సిద్ధం చేశారు. రాష్ట్రంలోని 87 గ్రీన్ ఎనర్జీ ప్రాజెక్టుల్లో 66 ప్రాజెక్టులు ఈ రీజియన్ పరిధిలోనే ఏర్పాటు కానుండటం విశేషం. స్పేస్, ఎయిర్ క్రాఫ్ట్, డిఫెన్స్, ఈవీ పరిశ్రమలతో పాటు హార్టికల్చర్ హబ్‌లో భాగంగా డెయిరీ, పౌల్ట్రీ, ఆయిల్ పామ్ ప్రాసెసింగ్ క్లస్టర్లు రానున్నాయి. ఈ రీజియన్‌లోని 14 పట్టణాలను వివిధ రంగాల పారిశ్రామిక నగరాలుగా మార్చనున్నారు.మరోవైపు అమరావతి రీజియన్‌లో క్వాంటం టెక్నాలజీ, ఐటీ, లాజిస్టిక్స్, అగ్రి వాల్యూ చైన్ రంగాలపై ప్రత్యేక దృష్టి పెట్టారు. ఇక్కడ 48 భారీ ప్రాజెక్టుల ద్వారా ఏకంగా రూ.4.65 లక్షల కోట్ల పెట్టుబడులను గ్రౌండింగ్ చేసేలా ప్రణాళికలు ఖరారు చేశారు. మచిలీపట్నం, రామాయపట్నం పోర్టుల పనులను వేగవంతం చేసి ఎగుమతులకు ఊతమివ్వడంతో పాటు సూర్యలంక, ఓడరేవు, రామాపురం, నిజాంపట్నం, డిండి తీర ప్రాంతాలను కోస్టల్ టూరిజం హబ్‌లుగా అభివృద్ధి చేయనున్నారు.

కోమటిరెడ్డి మీ అనుచరుడు

మొదటిపేజీ తరువాయి - హైదరాబాద్‌లోని హైటెక్స్ వేదికగా 85వ ఇండియన్ రోడ్స్ కాంగ్రెస్ (×=జ) వార్షిక సదస్సు కొనసాగుతోంది. ఈ ప్రారంభోత్సవ వేదికపై కేంద్ర రోడ్డు రవాణా, రహదారుల శాఖ మంత్రి నితిన్ గడ్కరీ, తెలంగాణ ముఖ్యమంత్రి రేవంత్ రెడ్డి, రాష్ట్ర రోడ్లు భవనాల శాఖ మంత్రి కోమటిరెడ్డి వెంకట్ రెడ్డి మధ్య ఆసక్తికరమైన, ఆత్మీయ వాతావరణం కనిపించింది.కార్యక్రమంలో భాగంగా మంత్రి కోమటిరెడ్డి వెంకట్ రెడ్డి తెలంగాణ రహదారుల నెట్‌వర్క్ విస్తరణకు సంబంధించి కీలక ప్రాజెక్టుల జాబితాను కేంద్ర మంత్రికి సమర్పించారు. హైదరాబాద్ రీజినల్ రింగ్ రోడ్డు, హైదరాబాద్-విజయవాడ జాతీయ రహదారిని ఆరు వరుసలుగా విస్తరించడం, హైదరాబాద్-శ్రీశైలం 61 కిలోమీటర్ల ఎలివేటెడ్ కారిడార్‌తో పాటు మొత్తం 9 ప్రధాన ప్రాజెక్టుల ప్రతిపాదనలను ఆయన కేంద్రం ముందు ఉంచారు.అనంతరం మాట్లాడిన ముఖ్యమంత్రి రేవంత్ రెడ్డి... మంత్రి కోమటిరెడ్డి అందించిన ప్రాజెక్టుల జాబితాను ప్రస్తావిస్తూ సరదాగా చేసిన వ్యాఖ్యలు సభలో నవ్వులు పూయించాయి. సీఎం మాట్లాడుతూ.. "నా సహచర మంత్రి కోమటిరెడ్డి వెంకట్ రెడ్డి గారు మన రాష్ట్ర అవసరాల పెద్ద జాబితానే మీకు ఇచ్చారు. నేను వాటిని మళ్లీ రిపీట్ చేయాల్సిన అవసరం లేదు. ఎందుకంటే కోమటిరెడ్డి గారు మీ శ్రేయోభిలాషి, మీ అనుచరుడు, మీ వీరాభిమాని. ఆయనే అన్నీ చూసుకుంటారు. వాటి గురించి నేను పెద్దగా ఆందోళన చెందాల్సిన అవసరమే లేదు" అని వ్యాఖ్యానించారు. దీంతో గడ్కరీతో సహా సభలోని వారంతా నవ్వుల్లో మునిగిపోయారు.రహదారుల అభివృద్ధి ద్వారానే ప్రాంతీయ ప్రగతి సాధ్యమవుతుందని, రాజకీయాలకు అతీతంగా ప్రజా సంక్షేమం, మౌలిక వసతుల కల్పనలో కేంద్ర, రాష్ట్ర ప్రభుత్వాలు కలిసి ముందుకు సాగాలని సీఎం ఈ సందర్భంగా స్పష్టం చేశారు. నాలుగు రోజుల పాటు సాగే ఈ సదస్సు నవంబర్ 22 వరకు కొనసాగనుంది.



హరీశ్ రావు అవినీతిపై చర్యలేవి?

మొదటిపేజీ తరువాయి - ముఖ్యమంత్రి కార్యాలయానికి (సీఎంఓ) తాను అందజేసిన ఫిర్యాదు పత్రాలను ఈరోజు ఆమె సామాజిక మాధ్యమం 'ఎక్స్' వేదికగా పంచుకున్నారు."అవినీతికి సంబంధించిన ఆధారాలు ఉన్నాయి. మరి చర్యలు ఎప్పుడు తీసుకుంటారు సీఎం గారూ?" అంటూ కవిత నేరుగా రేవంత్ రెడ్డిని ప్రశ్నించారు. ఈ నెల 14న సీఎంఓకు సమర్పించిన ఈ లేఖలను అధికారులు నవంబర్ 18న స్వీకరించారు. కొండపోచమ్మ సాగర్ రిజర్వాయర్ నిర్మాణం, డిజైన్ మార్పులు, పంప్ హౌస్ పనుల్లో తీవ్ర నాణ్యతా లోపాలు జరిగాయని ఆమె ఆరోపించారు."సిద్ధిపేట జిల్లాలోని కొండపోచమ్మ సాగర్ రిజర్వాయర్ నిర్మాణంలో జరిగిన అవినీతి, డిజైన్ మార్పు, నాణ్యతా లోపాలు జరిగినట్లుగా మా దృష్టికి వచ్చిన అంశాలపై చర్యలు తీసుకోవాల్సిందిగా ప్రభుత్వాన్ని

అధ్యక్ష పీఠం కోసం పార్టీలు ఎత్తుకు పైఎత్తులు



మొదటిపేజీ తరువాయి - ఎంపీటీసీలను తమ వైపు తిప్పుకొనేందుకు ప్రయత్నాలు చేస్తున్నారు.ఉమ్మడి కర్నూలు జిల్లాలోని పాములపాడు మండలంలో టీడీపీ 5, వైఎస్సార్సీపీ 5 స్థానాల్లో విజయం సాధించగా స్వతంత్ర అభ్యర్థి ఒక చోట గెలుపొందారు. ఇక్కడ స్వతంత్ర అభ్యర్థి మద్దతిచ్చే పార్టీకి ఎంపీపీ పదవి దక్కే అవకాశముంది. కోడుమూరులో టీడీపీ 9, వైఎస్సార్సీపీ 10, సీపీఎం, స్వతంత్ర అభ్యర్థి ఒక్కోచోట గెలుపొందారు. ఎంపీపీ ఎన్నికలో సీపీఎం, స్వతంత్ర అభ్యర్థులు కీలకం కానున్నారు.విజయనగరం జిల్లా గుర్ల ఎంపీపీ స్థానంపై ఉత్కంఠ నెలకొంది. 18 ఎంపీటీసీ స్థానాలకు వైఎస్సార్సీపీ, కూటమి పక్షాలు చెరో 9 స్థానాలు కైవసం చేసుకున్నాయి. లాటరీ పద్ధతి ద్వారా గుర్ల ఎంపీపీని ఎన్నుకునే అవకాశముంది. అల్లూరి సీతారామరాజు జిల్లా పాడేరులో ఎంపీపీ పదవి కోసం ప్రధాన పార్టీల మధ్య పోటీ నెలకొంది. వైఎస్సార్సీపీ 9, కూటమి 8 స్థానాల్లో విజయం సాధించాయి. ఎంపీపీ ఎన్నికకు ఒకరు గైర్హాజరు కావడంతో ఉత్కంఠ నెలకొంది.నెల్లూరు జిల్లా సైదాపురంలో టీడీపీ, వైఎస్సార్సీపీకి సమానంగా స్థానాలు వచ్చాయి. టాస్ ద్వారా ఎంపీపీ పదవిని తేల్చనున్నారు. వింజమూరులో వైఎస్సార్సీపీకి ఎంపీటీసీల మద్దతు దృష్ట్యా ఆ పార్టీకి ఎంపీపీ దక్కే అవకాశముంది.తిరుపతి జిల్లా వెంకటగిరిలో 8 ఎంపీటీసీ స్థానాల్లో టీడీపీ, వైఎస్సార్సీపీ చెరో 4 స్థానాల్లో విజయం సాధించాయి. లాటరీ ద్వారా ఎంపీపీని ఎంపిక చేసే అవకాశముంది. టీడీపీ నుంచి ఎంపీపీ అభ్యర్థిగా రాజేశ్వరి పేరు ఖరారైంది. వైఎస్సార్సీపీ ఇప్పటి వరకు అభ్యర్థిని పేరు ప్రకటించలేదు.అనంతపురం శింగనమల ఎంపీడీవో కార్యాలయం వద్ద స్వల్ప ఉద్రిక్తత చోటు చేసుకుంది. శింగనమలలో వైఎస్సార్సీపీ, టీడీపీకి సమానంగా ఎంపీటీసీ స్థానాలు వచ్చాయి. ఎంపీపీ ఎన్నికపై టీడీపీ ఎంపీటీసీల్లో అంతర్గత విభేదాలు తలెత్తాయి. దీంతో ఎంపీడీవో కార్యాలయం వద్ద ఉద్రిక్తత చోటు చేసుకుంది. దీంతో పోలీసులు ఇరువర్గాల వారిని లాఠీలతో చెదరగొట్టారు.కృష్ణా జిల్లా ఉంగుటూరులో ఎంపీపీ ఎన్నిక రసవత్తరంగా జరిగింది. 16ఎంపీటీసీ స్థానాల్లో టీడీపీ 8, వైఎస్సార్సీపీకి 7, సీపీఎం ఒకచోట స్థానాలు గెలుపొందారు. అయితే వైఎస్సార్సీపీకి సీపీఎం అభ్యర్థి మద్దతుతో ప్రకటించడంతో ఎంపీపీ ఎన్నిక ఉత్కంఠగా మారింది. చివరికి లాటరీ పద్ధతిలో ఎంపీపీ ఎన్నికకు అధికారుల నిర్ణయించారు. ఎంపీపీ పదవికి టీడీపీ తరఫున సుజిత, వైఎస్సార్సీపీ నుంచి గంగాలక్ష్మి పోటీ చేశారు. చివరికి లాటరీ పద్ధతిలో టీడీపీ అభ్యర్థి సుజితను ఎంపీపీ పదవి వరించింది.

బంగాళాఖాతంలో కొనసాగుతున్న తీవ్ర తుపాను 'అక్వాన్'

మొదటిపేజీ తరువాయి - పశ్చిమమధ్య బంగాళాఖాతంలో ఏర్పడిన 'అక్వాన్' తీవ్ర తుపానుగా కొనసాగుతోంది. ఇది ప్రస్తుతం ఉత్తర ఆంధ్రప్రదేశ్, దక్షిణ ఒడిశా తీరాల వైపు వేగంగా కదులుతోంది. ప్రస్తుత సమాచారం ప్రకారం.. ఈ తీవ్ర తుపాను నరసాపురానికి 390 కిలోమీటర్లు, కళింగపట్నానికి 350 కిలోమీటర్లు, గోపాల్‌పూర్‌కు 430 కిలోమీటర్లు, పూరీకి దాదాపు 490 కిలోమీటర్ల దూరంలో కేంద్రీకృతమై ఉంది. ఇది మరింత ముందుకు కదిలి, శుక్రవారం (నవంబరు 20) మధ్యాహ్నానికి నరసాపురం-పూరీ మధ్యలోని గోపాల్‌పూర్ సమీపంలో తీరం దాటే అవకాశం ఉందని వాతావరణ శాఖ అంచనా వేస్తోంది.ఈ తుపాను ప్రభావంతో ఉత్తరాంధ్ర జిల్లాల్లో వాతావరణం వేగంగా మారుతోంది. తీరం వెంబడి గంటకు 60 నుంచి 70 కిలోమీటర్ల వేగంతో, గరిష్ఠంగా 80 కిలోమీటర్ల వేగంతో బలమైన ఈదురుగాలులు వీచే అవకాశం ఉందని అధికారులు హెచ్చరించారు. ముఖ్యంగా శ్రీకాకుళం, విజయనగరం, పార్వతీపురం మన్యం జిల్లాల్లోని పలు ప్రాంతాల్లో భారీ వర్షాలు కురిసే సూచనలు కనిపిస్తున్నాయి.తుపాను తీవ్రత దృష్ట్యా ఆంధ్రప్రదేశ్ రాష్ట్ర విపత్తుల నిర్వహణ సంస్థ (ఏపీఎస్డీఎంఏ) అధికార యంత్రాంగాన్ని అప్రమత్తం చేసింది. శుక్రవారం నాడు శ్రీకాకుళం, విజయనగరం, మన్యం, అల్లూరి సీతారామరాజు, పోలవరం, విశాఖపట్నం, అనకాపల్లి, కాకినాడ జిల్లాల్లోని పలు ప్రాంతాల్లో తేలికపాటి నుంచి మోస్తరు వర్షాలు కురిసే అవకాశం ఉందని ఏపీఎస్డీఎంఏ తెలిపింది. తీరప్రాంతాల్లో ఉన్న ప్రజలు, పల్లపు ప్రాంతాల నివాసితులు అప్రమత్తంగా ఉండాలని, అత్యవసరమైతే తప్ప ఇళ్ల నుంచి బయటకు రావద్దని సూచించింది.సముద్రం అల్లకల్లోలంగా మారిన నేపథ్యంలో మత్స్యకారులు ఎవరూ వేటకు వెళ్లరాదని అధికారులు కఠిన హెచ్చరికలు జారీ చేశారు. ఇప్పటికే సముద్రంలో ఉన్నవారు వెంటనే సమీప తీరాలకు చేరుకోవాలని ఆదేశించారు. తుపాను తీరం దాటే సమయంలో గాలి తీవ్రత మరింత ఎక్కువగా ఉండే అవకాశం ఉండటంతో, తీరప్రాంత జిల్లాల యంత్రాంగం ముందస్తు సహాయక చర్యలకు సిద్ధంగా ఉండాలని ఆదేశాలు వెళ్లాయి. తుపాను కదలికలను ఎప్పటికప్పుడు పర్యవేక్షిస్తూ ప్రజలను అప్రమత్తం చేస్తున్నారు.

మంచి రోడ్లతోనే దేశాభివృద్ధి సాధ్యం

మొదటిపేజీ తరువాయి - అభివృద్ధి చేయడంపై మా దృష్టి ఉంది. గడ్కరీ జీ జాతీయ ప్రయోజనాలు, జాతీయ భద్రత, మౌలిక సదుపాయాలు, ప్రజల సంక్షేమం వంటి అంశాల్లో రాజకీయాలు ఉండవని నేను గట్టిగా నమ్ముతున్నా. సమయం వచ్చినప్పుడు మనం ఎన్నికల్లో పోరాడుదాం. కానీ మిగిలిన సమయంలో, దేశ అభివృద్ధిపై దృష్టి పెడదాం. జాతీయ అభివృద్ధిలో తెలంగాణ తన వంతు పాత్ర పోషించేలా నేను చూస్తాను. ఇప్పుడు, నా రాష్ట్ర అభివృద్ధికి కేంద్రం కూడా మద్దతు ఇవ్వాలి.రోడ్ కనెక్టివిటీలో ప్రపంచంలోనే భారత్ నంబర్ వన్‌గా ఉండని నితిన్ గడ్కరీ చెప్పారు. మౌలిక వసతుల కల్పనలో సాంకేతికత కీలక పాత్ర పోషిస్తోందన్నారు. జాతీయ రహదారుల నిర్మాణంలో నాణ్యత పాటిస్తున్నట్లు తెలిపారు. రోడ్లు మంచిగా ఉంటే భారీగా పెట్టుబడులు వస్తాయని వివరించారు. అయితే పెరుగుతున్న రోడ్డు ప్రమాదాలపై ఆయన ఆందోళన వ్యక్తం చేశారు. రోడ్డు భద్రత విషయంలో మనం ప్రజల ప్రాణాలను కాపాడాలన్నారు. రోడ్లపై ఎలాంటి బ్లాక్ స్పాట్లు ఏర్పడకుండా ఉండేందుకు ప్రతి ఇంజినీర్ పూర్తి బాధ్యత తీసుకుని పనిచేయాలని ఆయన విజ్ఞప్తి చేశారు.'దేశంలో రోడ్డు ప్రమాదాలు కన్నీళ్లు తెప్పిస్తున్నాయి. ఈ మాటలు చెప్పడం కొంచెం ఇబ్బందిగా ఉన్నా.. చెప్పక తప్పని పరిస్థితి. ఏటా రోడ్డు ప్రమాదాల్లో లక్షల మంది చనిపోతున్నారు. వారిలో ఎక్కువ మంది యువకులే ఉంటున్నారు. ఈ రోడ్లపై ప్రమాదాలు ఎందుకు జరుగుతున్నాయి?. డీపీఆర్లు ఎలా తయారవుతున్నాయి? ఒక్క డీపీఆర్ కూడా సరిగ్గా తయారు కావడం లేదు. ఈ పదం వాడుతున్నందుకు క్షమించండి. ఇకపై రోడ్లపై బ్లాక్ స్పాట్స్ కనిపించకూడదు. బ్లాక్‌స్పాట్ ఉండకుండా చూడాల్సిన బాధ్యత ఇంజినీర్లదే'.ట్రిపుల్ ఆర్ ఉత్తర భాగం పనులతు కేంద్ర కేబినెట్ ఆమోదం తెలపాలని గడ్కరీకి మంత్రి కోమటిరెడ్డి వెంకట్‌రెడ్డి విజ్ఞప్తి చేశారు. హైదరాబాద్-విజయవాడ ఎన్?హెచ్?-65ను ఆరు లైన్లుగా విస్తరించాలని కోరారు. హెచ్?ఐసీసీలో జరుగుతున్న ఇండియన్ రోడ్స్ కాంగ్రెస్' సదస్సు ఈనెల 22 వరకు కొనసాగుతుంది. దేశవ్యాప్తంగా రోడ్లు, జాతీయ రహదారుల రంగానికి చెందిన నిపుణులు సహా సుమారు 3,500 మంది పాల్గొన్నారు.

వచ్చే 20 ఏళ్ల పెట్టుబడుల్లో 'ఇండియా ఫస్ట్'

మొదటిపేజీ తరువాయి - 'ఇండియా ఫస్ట్' అనేదే ప్రాతిపదికగా ఉండాలని పారిశ్రామిక రంగానికి సూచించారు. వ్యవసాయం, దాని అనుబంధ రంగాల్లో పెట్టుబడులు గణనీయంగా పెంచాలని పిలుపునిచ్చారు. దేశాభివృద్ధికి ఇంకా ఎలాంటి సంస్కరణలు అవసరమో ఎలాంటి సంకోచం లేకుండా తనకు నేరుగా తెలియజేయాలని పరిశ్రమల ప్రతినిధులను కోరారు.దిల్లీలో జరిగిన ఫిక్కీ వార్షిక సర్వసభ్య సమావేశం, వార్షిక సదస్సులో ప్రధాని మోదీ పాల్గొని ప్రసంగించారు. భారత్ 2047 లక్ష్యంగా దేశ ఆర్థికాభివృద్ధి, పరిశ్రమల వృద్ధి, అంతర్జాతీయ పోటీలో భారత స్థానం వంటి అంశాలపై మాట్లాడారు. పరిశ్రమలు, రైతులు, చిన్న వ్యాపారులు, సంపద సృష్టికర్తలు, పన్నులు చెల్లించే వారిని గౌరవించినప్పుడే దేశం అభివృద్ధి చెందుతుందని పేర్కొన్నారు. దేశీ వస్తువుల వినియోగం, స్వయం సమృద్ధి గురించి మహాత్మాగాంధీ 1930లో ఇచ్చిన సందేశాన్ని మోదీ ఈ సందర్భంగా గుర్తుచేశారు.దాదాపు వందేళ్లు గడిచినా దేశం ఇంకా అదే సందేశాన్ని ముందుకు తీసుకెళ్లాల్సిన పరిస్థితి ఉందన్నారు. పారిశ్రామిక రంగం స్వదేశీ ఉత్పత్తులకు మరింత ప్రాధాన్యం ఇవ్వాలని సూచించారు. వందేళ్ల క్రితమే గాంధీజీ స్వదేశీ, స్వయం సమృద్ధి గురించి చెప్పారని, ఇప్పటికీ తాను అదే విషయాన్ని చెప్పాల్సి వస్తోందని వ్యాఖ్యానించారు. పరిశ్రమలు ఈ దిశగా మరింత వేగంగా అడుగులు వేయాలని కోరారు. దేశీయంగా తయారయ్యే వస్తువుల నాణ్యతను పెంచి, అంతర్జాతీయ మార్కెట్లలో పోటీ పడే స్థాయికి తీసుకెళ్లాలని సూచించారు.గత ప్రభుత్వాల సమయంలో పరిశ్రమలకు ఎదురైన అనుభవాలు చేదుగా ఉండేవని మోదీ వ్యాఖ్యానించారు. ఆ ప్రభావం ఇప్పటికీ పరిశ్రమలకు, ప్రస్తుత ప్రభుత్వానికి మధ్య సంబంధాలపై కనిపిస్తోందని అన్నారు. అయితే ఇది పాత ప్రభుత్వం కాదని, పరిశ్రమలను మిత్రులుగా భావించే ప్రభుత్వమని పేర్కొన్నారు. దేశాభివృద్ధికి అవసరమైన మార్పులు, సంస్కరణలపై పరిశ్రమల ప్రతినిధులు బహిరంగంగా తమ అభిప్రాయాలు చెప్పాలని కోరారు. ఎలాంటి భయం, సంకోచం లేకుండా తనకు నేరుగా లేఖలు రాయాలని సూచించారు. పరిశ్రమల సూచనలను ప్రభుత్వం స్వీకరించేందుకు సిద్ధంగా ఉందని తెలిపారు.వ్యవసాయ రంగంలో పెట్టుబడులు పెంచాల్సిన అవసరం ఉందని ప్రధాని స్పష్టం చేశారు. విదేశీ మార్కెట్లలో ఏయే భారతీయ ఉత్పత్తులకు డిమాండ్ ఉందో గుర్తించి, అందుకు అనుగుణంగా ఉత్పత్తులు తయారు చేయాలని పరిశ్రమలకు సూచించారు. ఆయా దేశాల అవసరాలకు అనుగుణంగా రైతుల నుంచి పంటలను సేకరించే పటిష్ఠమైన వ్యవస్థలను ఏర్పాటు చేయాలని అన్నారు. దీనివల్ల రైతులకు మేలు జరగడంతోపాటు భారతీయ ఉత్పత్తులకు ప్రపంచ మార్కెట్లో గుర్తింపు లభిస్తుందని వివరించారు.మరోవైపు, ఔషధ తయారీ రంగంలోనూ భారత్ దిగుమతులపై ఆధారపడటాన్ని తగ్గించుకోవాలని సూచించారు. ప్రపంచానికి మందులు అందించే దేశంగా భారత్‌కు గుర్తింపు ఉన్నప్పటికీ, ఔషధాల తయారీలో ఉపయోగించే కీలక ముడి పదార్థాలు, యాక్టివ్ ఫార్మాస్యూటికల్ ఇంగ్రీడియెంట్స్, బల్క్ డ్రగ్స్, ఇతర ఔషధ మధ్యవర్తి పదార్థాలను భారీగా దిగుమతి చేసుకుంటున్నామని గుర్తుచేశారు. వీటిలో ఏయే పదార్థాలను దేశీయంగా తయారు చేయవచ్చో పరిశ్రమలు గుర్తించాలని అన్నారు. కొత్త సాంకేతికత, భారీ ఉత్పత్తి కేంద్రాల ఏర్పాటుపై పెట్టుబడులు పెట్టాలని సూచించారు. దిగుమతులపై ఆధారపడటం తగ్గితే ఔషధ రంగంలో భారత్ మరింత బలపడుతుందని అభిప్రాయపడ్డారు.భారత్ పలు ప్రధాన ఆర్థిక వ్యవస్థలతో స్వేచ్ఛా వాణిజ్య ఒప్పందాలు చేసుకుందని గుర్తుచేశారు. వీటి ద్వారా భారత పరిశ్రమలకు కొత్త మార్కెట్లలో అవకాశాలు లభిస్తున్నాయని, వాటిని సద్వినియోగం చేసుకోవాలని కోరారు. ప్రభుత్వం చేపడుతున్న సంస్కరణలకు అనుగుణంగా పరిశ్రమలు కూడా ముందడుగు వేస్తే భారత్ స్వయం సమృద్ధి లక్ష్యాన్ని వేగంగా చేరుకోగలదని మోదీ ఆకాంక్షించారు. 'భారత్ 2047' ఇతివృత్తంతో జరిగిన ఈ సదస్సుకు పరిశ్రమల ప్రముఖులు, సంస్థల అధిపతులు,

తిరుమలకు కూడా ఎల్‌నినో ఎఫెక్ట్.. అప్రమత్తమైన టీటీడీ



మొదటిపేజీ తరువాయి - యాజమాన్య చర్యలు ప్రారంభించింది. ప్రస్తుతం ఉన్న నీటి నిల్వలు సుమారు 120 రోజుల అవసరాలకు సరిపోతాయని అధికారులు స్పష్టం చేశారు.తిరుమలలో భక్తుల రద్దీని బట్టి రోజుకు దాదాపు 50 నుంచి 60 లక్షల గ్యాలన్ల నీరు అవసరమవుతోంది. ఇందులో సగం నీటిని పాపవినాశనం, గోగర్భం, ఆకాశగంగ, కుమారధార, పసుపుధార జలాశయాల నుంచి తీసుకుంటున్నారు. మిగిలిన సగం తిరుపతి సమీపంలోని కల్యాణి డ్యామ్ నుంచి సరఫరా చేస్తున్నారు. గతంలో కురిసిన వర్షాలతో కొంత ఊరట లభించినప్పటికీ, భవిష్యత్ అవసరాల దృష్ట్యా టీటీడీ పొదుపు చర్యలు చేపట్టింది.ఇందులో భాగంగా ప్రైవేటు హోటళ్లు, మఠాలు, వాణిజ్య సముదాయాలకు ఉదయం ఒక గంట, సాయంత్రం ఒక గంట మాత్రమే నీటిని సరఫరా చేస్తున్నారు. అవసరమైతే ప్రైవేటు హోటళ్లు తిరుపతి నుంచి ట్యాంకర్ల ద్వారా నీటిని సమకూర్చుకునేలా ప్రణాళికలు రచిస్తున్నారు.రాబోయే రోజుల్లో వర్షాలు సమృద్ధిగా కురిసి జలాశయాలు నిండితే 18 నెలల వరకు ఎలాంటి ఇబ్బంది ఉండదని అధికారులు భావిస్తున్నారు. ఒకవేళ వర్షాలు ఆశించిన స్థాయిలో పడకపోతే, కల్యాణి డ్యామ్‌తో పాటు ఇతర ప్రత్యామ్నాయ వనరుల నుంచి నీటిని తీసుకురావాలని నిర్ణయించారు. ఈ అంశాన్ని ఇప్పటికే ముఖ్యమంత్రి చంద్రబాబు దృష్టికి తీసుకెళ్లినట్లు అధికారులు తెలిపారు. జలాశయాల్లో పూడికతీత, చెక్‌డ్యామ్‌ల నిర్మాణం, నీటి లీకేజీల నివారణపై కూడా టీటీడీ ప్రత్యేక దృష్టి సారిస్తోంది.

ఇక వచ్చే అసెంబ్లీ ఎన్నికల్లో పోటీ చేయను



మొదటిపేజీ తరువాయి - స్పష్టం చేశారు. తనకు ప్రస్తుతం 80 ఏళ్లు వచ్చాయని, ఈ వయసులో ఎన్నికల బరిలోకి ఎలా దిగుతానని ఆయన ప్రశ్నించారు. మైసూర్ పర్యటనలో ఉన్న ఆయన గురువారం మీడియాతో మాట్లాడుతూ.. భవిష్యత్ ఎన్నికల్లో పోటీ చేయకూడదనే తన నిర్ణయానికి వయసే ప్రధాన కారణమని పునరుద్ఘాటించారు. ఆయన మరోసారి ఎన్నికల్లో ప

తెలుగువెలుగు అక్షర మేధస్సు

శుక్రవారం 20 - 11 - 2026

గంగరాజు మాతృమూర్తి మృతికి

చిన్నవడుగూరు దివాకర్ రెడ్డి సంతాపం

భౌతికకాయానికి పూలమాల వేసి నివాళులర్పించిన మండల నాయకులు



పెద్దవడుగూరు, నవంబర్ 19 అక్షర మేధస్సు పెద్దవడుగూరు గ్రామానికి చెందిన తెలుగుదేశం పార్టీ నాయకుడు గంగరాజు కుటుంబంలో విషాదం చోటుచేసుకుంది. గంగరాజు తల్లిగారు కొంతకాలంగా అనారోగ్యంతో బాధపడుతూ మృతి చెందడంతో కుటుంబ సభ్యులు తీవ్ర విషాదంలో మునిగిపోయారు. ఈ విషయం తెలుసుకున్న పెద్దవడుగూరు మండల నాయకులు చిన్నవడుగూరు దివాకర్ రెడ్డి మృతురాలి మరణం పట్ల తీవ్ర దిగ్భ్రాంతి, విచారం వ్యక్తం చేశారు. వెంటనే గంగరాజు ఇంటికి చేరుకుని మృతురాలి భౌతికకాయాన్ని సందర్శించి పూలమాలలు వేసి ఘనంగా నివాళులర్పించారు. అనంతరం గంగరాజుతో పాటు కుటుంబ సభ్యులను పరామర్శించి ప్రగాఢ సానుభూతి తెలియజేశారు. తల్లిని కోల్పోవడం జీవితంలో తీరని లోటని, ఆ బాధను మాటల్లో వర్ణించలేమని పేర్కొన్నారు. కుటుంబానికి ఈ కష్ట సమయంలో మనోధైర్యం కలగాలని ఆకాంక్షించారు. మృతురాలి ఆత్మకు శాంతి చేకూరాలని, కుటుంబ సభ్యులకు ఆ భగవంతుడు మనోధైర్యాన్ని ప్రసాదించాలని ప్రార్థించారు. ఈ సందర్భంగా స్థానిక నాయకులు, కార్యకర్తలు, గ్రామస్తులు కూడా మృతురాలికి నివాళులర్పించి కుటుంబ సభ్యులకు సానుభూతి తెలిపారు.

బాల్య వివాహాలు, పోక్సో చట్టంపై ప్రజలకు అవగాహన

గుంతకల్ ఆర్టీసీ బస్టాండ్‌లో న్యాయ విజ్ఞాన అవగాహన శిబిరం

పాల్గొన్న లాయర్ బి. తిమ్మప్ప



గుంతకల్ నవంబర్ 19 అక్షర మేధస్సు ప్రతినిధి గుమ్మనూరు హరి బాలల హక్కుల పరిరక్షణ, బాల్య వివాహాల నివారణ, మహిళలు మరియు చిన్నారుల భద్రతపై ప్రతి ఒక్కరూ అవగాహన కలిగి ఉండాలని న్యాయవాదులు సూచించారు. గుంతకల్ జూనియర్ సివిల్ జడ్జి ఎస్. భార్గవి ఆదేశాల మేరకు గురువారం గుంతకల్ మండల న్యాయ సేవాధికార సంస్థ ఆధ్వర్యంలో స్థానిక ఆర్టీసీ బస్టాండ్‌లో న్యాయ విజ్ఞాన అవగాహన శిబిరం నిర్వహించారు. ఈ కార్యక్రమంలో ముఖ్యంగా సురక్షిత బాల్యం అభియాన్, బాల్య వివాహాల నివారణ, పోక్సో చట్టం గురించి ప్రజలకు వివరించారు. ఈ సందర్భంగా న్యాయవాదులు బి. తిమ్మప్ప, లాలు నాయక్, రమేష్ మాట్లాడుతూ బాల్య వివాహాలు చిన్నారుల భవిష్యత్తును దెబ్బతీస్తాయని తెలిపారు. బాల్య వివాహాలను అరికట్టేందుకు ప్రతి ఒక్కరూ బాధ్యతగా వ్యవహరించాలని కోరారు. చిన్నారులపై జరిగే లైంగిక వేధింపులు, దాడులను అరికట్టేందుకు పోక్సో చట్టం అమల్లో ఉందని వివరించారు. 18 సంవత్సరాల లోపు బాలబాలికలకు ఈ చట్టం ద్వారా రక్షణ కల్పించబడుతుందని, పిల్లలపై ఎలాంటి వేధింపులు జరిగినా నిర్భయంగా సంబంధిత అధికారులకు సమాచారం అందించాలని సూచించారు. బాలల హక్కులను కాపాడటం సమాజంలోని ప్రతి ఒక్కరి బాధ్యత అని పేర్కొన్నారు. ఈ అవగాహన కార్యక్రమంలో పాఠశాలలు, కళాశాలల విద్యార్థినీ విద్యార్థులు, మహిళలు, ఆర్టీసీ ప్రయాణికులకు చట్టాలపై అవగాహన కల్పించారు. ఆర్టీసీ సిబ్బంది, ఐసీడీఎస్ అధికారులు, ఆరోగ్య శాఖ సిబ్బంది పాల్గొని బాలల సంరక్షణ, మహిళల భద్రత, ఆరోగ్య పరిరక్షణకు సంబంధించిన అంశాలను వివరించారు. బాల్య వివాహాలను ప్రోత్సహించకుండా, చిన్నారుల హక్కులకు భంగం కలగకుండా ప్రతి ఒక్కరూ అప్రమత్తంగా ఉండాలని ఈ సందర్భంగా న్యాయవాదులు పిలుపునిచ్చారు. ప్రజల్లో చట్టాలపై అవగాహన పెంపొందించడమే ఇటువంటి న్యాయ విజ్ఞాన శిబిరాల ముఖ్య ఉద్దేశమని తెలిపారు

మహిళా సాధికారత, విద్యాభివృద్ధిపై అవగాహన



పెద్దవడుగూరు, నవంబర్ 19 అక్షర మేధస్సు ప్రతినిధి రంగనాథ్ 59వ జాతీయ గ్రంథాలయ వారోత్సవాల్లో భాగంగా పెద్దవడుగూరు శాఖా గ్రంథాలయంలో గురువారం మాజీ ప్రధానమంత్రి ఇందిరాగాంధీ జయంతి, అంతర్జాతీయ మహిళా దినోత్సవ వేడుకలను ఘనంగా నిర్వహించారు. గ్రంథాలయాధికారి పి. వెంకటేశ్వర్లు ఆధ్వర్యంలో జరిగిన ఈ కార్యక్రమంలో ఇందిరాగాంధీ చిత్రపటానికి పూలమాలలు వేసి ఘనంగా నివాళులర్పించారు. ఈ కార్యక్రమానికి ముఖ్య అతిథులుగా ఎంపీపీ మెయిన్ స్కూల్ ప్రధానోపాధ్యాయురాలు గౌసియా బేగం, ఉపాధ్యాయురాలు ధనలక్ష్మి, సచివాలయ మహిళా పోలీస్ కె. సుశీల, గ్రామ పెద్దలు వై. సూర్యనారాయణ రెడ్డి, బి. నారాయణ తదితరులు హాజరయ్యారు. ఈ సందర్భంగా ప్రధానోపాధ్యాయురాలు గౌసియా బేగం మాట్లాడుతూ దేశ తొలి మహిళా ప్రధానమంత్రిగా ఇందిరాగాంధీ దేశానికి అందించిన సేవలు చిరస్మరణీయమని అన్నారు. ఆమె ధైర్యసాహసాలు, నాయకత్వ లక్షణాలు నేటి మహిళలకు ఆదర్శమని పేర్కొన్నారు. మహిళా పోలీస్ కె. సుశీల మాట్లాడుతూ మహిళలపై జరిగే అఘాయిత్యాలు, వేధింపులను అరికట్టేందుకు ప్రభుత్వం ప్రత్యేక చట్టాలు, రక్షణ చర్యలు చేపడుతోందని తెలిపారు. మహిళలు తమకు ఎదురయ్యే సమస్యలపై ధైర్యంగా ముందుకు వచ్చి పోలీసులను ఆశ్రయించాలని సూచించారు. ఉపాధ్యాయురాలు ధనలక్ష్మి మాట్లాడుతూ విద్యార్థులు చిన్నప్పటి నుంచే గ్రంథాలయాలకు వెళ్లి పుస్తక పఠనాన్ని అలవాటు చేసుకోవాలని సూచించారు. పుస్తక పఠనం ద్వారా విజ్ఞానం పెంపొందించుకోవడమే కాకుండా భవిష్యత్తులో ఉన్నత స్థాయికి చేరుకోవచ్చని తెలిపారు. గ్రంథాలయాధికారి పి. వెంకటేశ్వర్లు మాట్లాడుతూ మహిళల భద్రత కోసం ప్రభుత్వం ప్రవేశపెట్టిన దిశ యాప్‌ను మహిళలు వినియోగించుకోవాలని, ఆపద సమయంలో పోలీసుల సహాయం పొందాలని వివరించారు. గ్రంథాలయాల ద్వారా విద్యార్థుల్లో పఠనాసక్తి, విజ్ఞానం పెంపొందించడమే వారోత్సవాల ప్రధాన ఉద్దేశమని పేర్కొన్నారు. ఈ కార్యక్రమంలో గ్రంథాలయ పాఠకులు, విద్యార్థినీ విద్యార్థులు ఉత్సాహంగా పాల్గొన్నారు. మొత్తం 34 మంది విద్యార్థులు కార్యక్రమానికి హాజరయ్యారు.

రేషన్ పంపిణీలో నిర్లక్ష్యం వహిస్తే చర్యలు తప్పవు

డీలర్లకు స్పష్టం చేసిన డిప్యూటీ తహసీల్దార్ సుబ్బలక్ష్మి



గుంతకల్, నవంబర్ 19 అక్షర మేధస్సు ప్రతినిధి గుమ్మనూరు హరి గుంతకల్ పట్టణంలోని తహసీల్దార్ కార్యాలయంలో గురువారం మండల పరిధిలోని రేషన్ డీలర్లతో డిప్యూటీ తహసీల్దార్ సుబ్బలక్ష్మి ప్రత్యేక సమావేశం నిర్వహించారు. ఈ సందర్భంగా రేషన్ పంపిణీ విధానం, ప్రజలకు అందించాల్సిన సేవలు, ప్రభుత్వం నిర్దేశించిన నిబంధనల అమలుపై డీలర్లకు పలు సూచనలు చేశారు. ఈ సందర్భంగా డిప్యూటీ తహసీల్దార్ సుబ్బలక్ష్మి మాట్లాడుతూ రేషన్ సరఫరాలో ఎలాంటి లోపాలు లేకుండా ప్రతి లబ్ధిదారుడికి ప్రభుత్వం అందించే రేషన్ బియ్యాన్ని సక్రమంగా పంపిణీ చేయాలని ఆదేశించారు. ప్రతి నెల 1వ తేదీ నుంచి 15వ తేదీ వరకు రేషన్ దుకాణాలను తప్పనిసరిగా ఉదయం నుంచి సాయంత్రం వరకు తెరిచి ఉంచాలని స్పష్టం చేశారు. లబ్ధిదారులు రేషన్ కోసం ఇబ్బందులు పడకుండా డీలర్లు బాధ్యతాయుతంగా వ్యవహరించాలని సూచించారు. ముఖ్యంగా 65 సంవత్సరాలు దాటిన వృద్ధులకు రేషన్ బియ్యం తీసుకునేందుకు ఇబ్బందులు కలగకుండా వారి ఇళ్ల వద్దకే వెళ్లి రేషన్ బియ్యం అందజేయాలని కోరారు. వృద్ధులు, నడవలేని స్థితిలో ఉన్నవారి పట్ల ప్రత్యేక శ్రద్ధ చూపాలని తెలిపారు. ప్రభుత్వం నిర్దేశించిన నిబంధనలను ప్రతి రేషన్ డీలర్ తప్పనిసరిగా పాటించాలని, ప్రజలకు నాణ్యమైన సేవలు అందించడంలో నిర్లక్ష్యం వహించరాదని సూచించారు. ఈ సమావేశంలో మండల పరిధిలోని రేషన్ డీలర్లు పాల్గొన్నారు.

ఫుడ్ పాయిజన్ ఘటన..

కజీబీవీ ప్రిన్సిపల్‌తో పాటు ముగ్గురిపై వేటు

ప్రధాన వంట మనిషి, అసిస్టెంట్ కుక్‌లను విధుల నుంచి తొలగింపు

జిల్లా కలెక్టర్ ఆదేశాలతో సమగ్ర శిక్ష అదనపు ప్రాజెక్టు కో-ఆర్డినేటర్ ఉత్తర్వులు

అనంతపురం, నవంబర్ 19 అక్షర మేధస్సు అనంతపురం జిల్లా గుమ్మగట్ట కస్తూర్బా గాంధీ బాలికా విద్యాలయం (కేజీబీవీ)లో చోటుచేసుకున్న ఫుడ్ పాయిజన్ ఘటనపై అధికారులు చర్యలు చేపట్టారు. ఈ ఘటనను తీవ్రంగా పరిగణించిన జిల్లా కలెక్టర్ ఆనంద్ ఆదేశాల మేరకు పాఠశాల ప్రిన్సిపల్‌తో పాటు ప్రధాన వంట మనిషి (హెడ్ కుక్), అసిస్టెంట్ కుక్‌లను విధుల నుంచి తొలగించారు. ఈ మేరకు సమగ్ర శిక్ష అనంతపురం జిల్లా అదనపు ప్రాజెక్టు కో-ఆర్డినేటర్ (ఏపీసీ) గురువారం అధికారిక ఉత్తర్వులు జారీ చేశారు. కేజీబీవీలో విద్యార్థినులకు అందించే ఆహారం విషయంలో చోటుచేసుకున్న ఫుడ్ పాయిజన్ ఘటన నేపథ్యంలో జిల్లా యంత్రాంగం ఈ నిర్ణయం తీసుకుందని విద్యార్థినుల ఆరోగ్యం, భద్రత విషయంలో నిర్లక్ష్యానికి తావులేకుండా బాధ్యులపై చర్యలు చేపట్టినట్లు తెలిపారు.

బాలికల బంగారు భవిష్యత్తుకు బాల్యవివాహాలు అడ్డుకాకూడదు

పెళ్లి కంటే చదువుకే ప్రాధాన్యత ఇవ్వాలి

ఆడపిల్లలను ఉన్నత విద్యావంతులుగా తీర్చిదిద్దాలి

బాల్యవివాహాలపై అవగాహన కల్పించిన

ఆర్టీటీ రీజనల్ డైరెక్టర్ శాంతమ్మ



పెద్దవడుగూరు, నవంబర్ 19 అక్షర మేధస్సు ప్రతినిధి రంగనాథ్ ఆడపిల్లలకు చిన్న వయసులోనే వివాహాలు చేయకుండా, వారి ఉజ్వల భవిష్యత్తు కోసం చదువుకు అత్యంత ప్రాధాన్యత ఇవ్వాలని ఆర్టీటీ రీజనల్ డైరెక్టర్ శాంతమ్మ తల్లిదండ్రులకు సూచించారు. బాలికలకు విద్యను అందించడం ద్వారా వారిని స్వతంత్రంగా, ఆత్మవిశ్వాసంతో జీవించేలా తీర్చిదిద్దవచ్చని పేర్కొన్నారు. బాల్యవివాహాల నిర్మూలనకు ప్రతి ఒక్కరూ సామాజిక బాధ్యతగా ముందుకు రావాలని పిలుపునిచ్చారు. బాలల దినోత్సవాన్ని పురస్కరించుకుని గురువారం పెద్దవడుగూరులోని జిల్లా పరిషత్ ఉన్నత పాఠశాలలో ఆర్టీటీ సంస్థ ఆధ్వర్యంలో బాల్యవివాహాల నిరోధంపై ప్రత్యేక అవగాహన కార్యక్రమం నిర్వహించారు. ఈ కార్యక్రమానికి ముఖ్య అతిథిగా హాజరైన రీజినల్ డైరెక్టర్ శాంతమ్మ ప్రధానోపాధ్యాయుడు పుల్లయ్య మాట్లాడుతూ బాలికల జీవితాలను బాల్యవివాహాలు ప్రభావితం చేస్తాయని, చదువుకునే వయసులో పెళ్లిళ్లు చేయడం వల్ల వారి విద్యాభ్యాసం మధ్యలోనే ఆగిపోయే ప్రమాదం ఉందని వివరించారు.

చివిద్యతోనే బాలికలకు సమాజంలో గౌరవంచి

ప్రతి తల్లిదండ్రులు తమ కుమార్తెలను బాగా చదివించి ఉన్నత స్థాయికి తీసుకెళ్లాలని శాంతమ్మ కోరారు. ఆడపిల్లలపై వివక్ష చూపకుండా అబ్బాయిలతో సమానంగా విద్య, అవకాశాలు కల్పించాలన్నారు. బాలికలకు చదువుపై ఆసక్తి పెంచడంతో పాటు వారి లక్ష్యాలను సాధించేందుకు కుటుంబ సభ్యులు, ఉపాధ్యాయులు ప్రోత్సహించాలని సూచించారు.

లిబాల్యవివాహాలపై చట్టపరమైన చర్యలుచి

బాల్యవివాహాలు చట్టవిరుద్ధమని, ఇటువంటి వివాహాలకు పాల్పడే వారిపై చట్టప్రకారం కఠిన చర్యలు తీసుకునే అవకాశం ఉందని హెచ్చరించారు. బాల్యవివాహాల వల్ల బాలికల శారీరక, మానసిక ఆరోగ్యంతో పాటు వారి భవిష్యత్తుపై కూడా ప్రతికూల ప్రభావాలు ఉంటాయని వివరించారు. ఎక్కడైనా బాల్యవివాహాలు జరుగుతున్నట్లు తెలిసినప్పుడు సంబంధిత అధికారులకు సమాచారం అందించాలని సూచించారు.

లిపౌష్టికాహారం.. ఆరోగ్యంపై ప్రత్యేక అవగాహనలి

విద్యార్థినులకు బాల్యవివాహాల వల్ల కలిగే అనర్థాలు, బాలికల ఆరోగ్య పరిరక్షణ, పౌష్టికాహారం అవసరం, వ్యక్తిగత పరిశుభ్రత తదితర అంశాలపై అవగాహన కల్పించారు. పోషకాహారంతో కూడిన ఆహారం తీసుకోవడం ద్వారా ఆరోగ్యంగా ఎదగవచ్చని వివరించారు. బాలికలు తమ చదువును కొనసాగిస్తూ ఉన్నత లక్ష్యాలను చేరుకోవాలని వక్తలు ఆకాంక్షించారు. ఈ కార్యక్రమంలో ఐసీడీఎస్ సూపర్వైజర్ వెంకటలక్ష్మి, పాఠశాల ప్రధానోపాధ్యాయుడు పుల్లయ్య, మహిళా పోలీసు సుశీల, ఆర్టీటీ సీసీలు ఓటుశేను, నాగరాజు, రాఘవ, నాగభూషణ, మురళి, వివిధ గ్రామాల నుంచి వచ్చిన సీబీటీ, సీడీసీ సభ్యులు తదితరులు పాల్గొన్నారు.

పెద్దవడుగూరు ఎంపీపీ పీఠం కందుకూరు పరమేశ్వరరెడ్డి కి కైవసం

ఏకగ్రీవంగా ఎన్నికై ప్రమాణ స్వీకారం చేసిన నూతన ఎంపీపీ

వైస్ ఎంపీపీగా పోతుల లక్ష్మీదేవి ఎన్నిక

అభిమానులు, కూటమి నాయకుల జయజయధ్వానాలతో

మార్మోగిన ఎంపీడీవో కార్యాలయం



పెద్దవడుగూరు, నవంబర్ 19 అక్షర మేధస్సు ప్రతినిధి రంగనాథ్ అనంతపురం జిల్లా పెద్దవడుగూరు మండల పరిషత్‌కు నూతన నాయకత్వం కొలువుదీరింది. మండల పరిషత్ అధ్యక్షుడిగా కొట్టాలపల్లికి చెందిన కందుకూరు పరమేశ్వరరెడ్డి ఏకగ్రీవంగా ఎన్నికై గురువారం పదవీ బాధ్యతలు స్వీకరించారు. వైస్ ఎంపీపీగా విరుపాపురం ఎంపీటీసీ సభ్యురాలు పోతుల లక్ష్మీదేవి ఏకగ్రీవంగా ఎన్నికయ్యారు. ఈ ఎన్నికలతో పెద్దవడుగూరు మండల రాజకీయాల్లో కొత్త అధ్యాయం ప్రారంభమైంది. స్థానిక ఎంపీడీవో కార్యాలయంలో ఎన్నికల రిటర్నింగ్ అధికారి వెంకటరమణ నాయక్, అసిస్టెంట్ రిటర్నింగ్ అధికారి బారెన్ సాహెబ్, తహసీల్దార్ ఉషారాణి ఆధ్వర్యంలో ఎంపీపీ ఎన్నికల కార్యక్రమం ఘనంగా నిర్వహించారు. పెద్దవడుగూరు-1 ఎంపీటీసీ సభ్యుడిగా ఎన్నికైన కందుకూరు పరమేశ్వరరెడ్డి పేరును ఎంపీపీ పదవికి వీరన్నపల్లి ఎంపీటీసీ సభ్యుడు ఇటకనాలు ప్రతిపాదించగా, అప్పేచెర్ల ఎంపీటీసీ సభ్యుడు పాటిబండ్ల చంద్రశేఖర్ బలపరిచారు. ఎంపీపీ పదవికి మరెవరూ నామినేషన్ వేయకపోవడంతో పరమేశ్వరరెడ్డి ఏకగ్రీవంగా ఎన్నికైనట్లు అధికారులు ప్రకటించారు. అనంతరం ఆర్వో వెంకటరమణ నాయక్ నూతన ఎంపీపీతో ప్రమాణ స్వీకారం చేయించారు. అదేవిధంగా విరుపాపురం ఎంపీటీసీ సభ్యురాలు పోతుల లక్ష్మీదేవిని వైస్ ఎంపీపీగా ఏకగ్రీవంగా ఎన్నుకున్నారు. ఎన్నికల ప్రక్రియ పూర్తయిన అనంతరం నూతన ప్రజాప్రతినిధులను అధికారులు ఘనంగా సత్కరించి అభినందనలు తెలిపారు.

సన్మానాలతో సందడిగా మారిన ఎంపీడీవో కార్యాలయం

నూతన ఎంపీపీగా బాధ్యతలు చేపట్టిన కందుకూరు పరమేశ్వరరెడ్డి, వైస్ ఎంపీపీగా ఎన్నికైన పోతుల లక్ష్మీదేవి, ఇతర ఎంపీటీసీ సభ్యులకు అభినందనలు తెలిపేందుకు మండలంలోని పలు గ్రామాల నుంచి అభిమానులు, బంధువులు, కూటమి నాయకులు, కార్యకర్తలు భారీ సంఖ్యలో తరలివచ్చారు. దీంతో ఎంపీడీవో కార్యాలయ ఆవరణ సందడిగా మారింది. ప్రమాణ స్వీకార కార్యక్రమం అనంతరం ఏర్పాటు చేసిన ప్రత్యేక సన్మాన కార్యక్రమంలో కూటమి నాయకులు నూతన ఎంపీపీ, వైస్ ఎంపీపీతో పాటు ఎంపీటీసీ సభ్యులను శాలువాలు కప్పి ఘనంగా సత్కరించారు. ఈ సందర్భంగా నాయకులు మాట్లాడుతూ గనూతనంగా ఎన్నికైన ప్రజాప్రతినిధులు మండలంలోని అన్ని గ్రామాల అభివృద్ధికి సమాన ప్రాధాన్యతనిస్తూ ప్రజల నమ్మకాన్ని నిలబెట్టుకోవాలని ఆకాంక్షించారు.

మండల అభివృద్ధిపై ప్రజల్లో కొత్త ఆశలులి

నూతన ఎంపీపీగా బాధ్యతలు చేపట్టిన కందుకూరు పరమేశ్వరరెడ్డి ఆధ్వర్యంలో పెద్దవడుగూరు మండల పరిషత్ అభివృద్ధి దిశగా ముందుకు సాగాలని స్థానికులు ఆకాంక్షిస్తున్నారు. గ్రామాల్లో నెలకొన్న సమస్యల పరిష్కారం, మౌలిక వసతుల కల్పన, తాగునీరు, రహదారులు, పారిశుద్ధ్యం, ప్రభుత్వ సంక్షేమ పథకాల అమలుపై ప్రత్యేక దృష్టి సారించాలని ప్రజలు కోరుకుంటున్నారు. మండలంలోని అన్ని గ్రామాలకు సమాన ప్రాధాన్యతనిస్తూ ప్రజాప్రతినిధులు సమన్వయంతో పనిచేస్తే అభివృద్ధి మరింత వేగవంతమవుతుందని పలువురు అభిప్రాయపడ్డారు. నూతన



ఎంపీపీ, వైస్ ఎంపీపీ ఎన్నికతో పెద్దవడుగూరు మండల పరిషత్‌లో కొత్త పాలనా అధ్యాయానికి శ్రీకారం చుట్టినట్లయింది. ఈ కార్యక్రమంలో కూటమి నాయకులు చిన్న వడగూరు దివాకర్ రెడ్డి కన్వీనర్ నాగేశ్వరరెడ్డి జనసేన మండల కన్వీనర్ దూదు వలి కొండూరు కేశవరెడ్డి, అవులంపల్లి కేశవరెడ్డి, బాలిరెడ్డి, రాజారెడ్డి, , కూనా వెంకటరెడ్డి, చిరంజీవులు, ప్రసాద్ యాదవ్, రమేష్, నాగరాజు వీరన్న పల్లి రంగప్ప తదితరులు పాల్గొని నూతన ప్రజాప్రతినిధులకు శుభాకాంక్షలు తెలిపారు. పెద్దవడుగూరు మండల పరిషత్‌కు నూతన సారథిగా బాధ్యతలు చేపట్టిన పరమేశ్వరరెడ్డి నాయకత్వంలో మండలంలోని గ్రామీణ ప్రాంతాల అభివృద్ధి, ప్రజా సమస్యల పరిష్కారం, సంక్షేమ పథకాల అమలుకు మరింత ప్రాధాన్యత లభిస్తుందని స్థానిక ప్రజలు ఆశాభావం వ్యక్తం చేస్తున్నారు.

న్యాయవాదుల భద్రతకు భరోసా కల్పించాలి

అడ్వకేట్ ప్రొటెక్షన్ యాక్ట్‌ను వెంటనే అమలు చేయాలి

ఈవెనింగ్, నైట్ కోర్టుల ఏర్పాటుపై గుంతకల్ న్యాయవాదుల నిరసన

రెండు రోజుల పాటు కోర్టు విధుల బహిష్కరణ



గుంతకల్, నవంబర్ 19 అక్షర మేధస్సు ప్రతినిధి గుమ్మ నూరు హరి న్యాయవాదుల ప్రాణాలకు రక్షణ కల్పించడంలో ప్రభుత్వం ప్రత్యేక శ్రద్ధ చూపాలని, న్యాయవాదుల భద్రతకు సంబంధించిన అడ్వకేట్ ప్రొటెక్షన్ యాక్ట్‌ను తక్షణమే అమలు చేయాలని గుంతకల్ న్యాయవాదులు డిమాండ్ చేశారు. న్యాయవాదుల భద్రతకు సంబంధించి ప్రభుత్వం స్పష్టమైన చర్యలు తీసుకోవాలని కోరుతూ ఈ నెల 19, 20 తేదీల్లో రెండు రోజుల పాటు కోర్టు విధులను బహిష్కరిస్తున్నట్లు ప్రకటించారు. గుంతకల్ జూనియర్ సివిల్ జడ్జి కోర్టులో గురువారం న్యాయవాదులు విధులను బహిష్కరించి తమ నిరసనను తెలియజేశారు. ఆంధ్రప్రదేశ్‌లో పైలెట్ ప్రాజెక్టు కింద ఈవెనింగ్ కోర్టులు, నైట్ కోర్టులు ప్రారంభించేందుకు చేపడుతున్న చర్యలను గుంతకల్ బార్ అసోసియేషన్ తీవ్రంగా వ్యతిరేకించింది.

న్యాయవాదులు, కక్షిదారుల భద్రతే ప్రధాన అంశంచి

ఈ సందర్భంగా న్యాయవాదులు మాట్లాడుతూ ఈవెనింగ్ కోర్టులు, నైట్ కోర్టుల నిర్వహణ వల్ల కక్షిదారులు, న్యాయవాదులు అనేక ఇబ్బందులు ఎదుర్కొనే పరిస్థితి ఏర్పడుతుందని పేర్కొన్నారు. ముఖ్యంగా రాత్రి వేళల్లో కోర్టులకు రాకపోకలు సాగించే సమయంలో న్యాయవాదులు, కక్షిదారుల భద్రతకు ముప్పు ఏర్పడే అవకాశాలున్నాయని ఆందోళన వ్యక్తం చేశారు. ఇప్పటికే న్యాయవాదులు వివిధ సందర్భాల్లో ఎదుర్కొంటున్న భద్రతాపరమైన సమస్యలను ప్రభుత్వం పరిగణనలోకి తీసుకోవాలని సూచించారు. న్యాయవాదులు న్యాయవ్యవస్థలో కీలక పాత్ర పోషిస్తున్నారని, ప్రజలకు న్యాయం అందించేందుకు నిరంతరం కృషి చేస్తున్నారని తెలిపారు. అలాంటి న్యాయవాదులకే తగిన రక్షణ లేకపోతే విధులు నిర్వహించడం ఇబ్బందికరంగా మారుతుందని పేర్కొన్నారు. న్యాయవాదులపై దాడులు, బెదిరింపులు జరిగినప్పుడు వారికి చట్టపరమైన రక్షణ కల్పించే విధంగా ప్రత్యేక చట్టాన్ని అమలు చేయాల్సిన అవసరం ఉందన్నారు.

ప్రభుత్వం స్పందించే వరకు నిరసన కొనసాగిస్తాంచి

ప్రభుత్వం వెంటనే అడ్వకేట్ ప్రొటెక్షన్ యాక్ట్‌ను అమల్లోకి తీసుకురావాలని, న్యాయవాదుల భద్రతకు పటిష్టమైన చర్యలు చేపట్టాలని డిమాండ్ చేశారు. న్యాయవాదులు, కక్షిదారుల ప్రయోజనాలను దృష్టిలో ఉంచుకుని ఈవెనింగ్, నైట్ కోర్టుల ఏర్పాటుపై పునరాలోచించాలని కోరారు. న్యాయవాదుల సమస్యలను ప్రభుత్వం పరిష్కరించాలని ఈ సందర్భంగా విజ్ఞప్తి చేశారు. ఈ కార్యక్రమంలో గుంతకల్ అడ్వకేట్ బార్ అసోసియేషన్ అధ్యక్షుడు బి. జయరాం, కార్యదర్శి బి. రమేష్, స్పోర్ట్స్ అండ్ కల్చరల్ సెక్రటరీ బి. తిమ్మప్ప, సీనియర్ న్యాయవాదులు సి. వెంకటేశులు, చెన్నకేశవులు, వెంకటనాయుడు, తిమ్మారెడ్డి విద్యాసాగర్, నరసింహారావు, పెద్ద తిమ్మారెడ్డి, లక్ష్మీనారాయణ, రవీంద్రకుమార్, మస్తాన్ వలి, పత్తికొండ నాగరాజు, ఆర్. బడే సాబు, గోపాలకృష్ణ, సురేష్, ధనుంజయ, రవికిరణ్, ఈదురావలి, రామాంజినేయులు, తాజుద్దీన్, ఎస్. బాను, శ్యామల, అంజి, వరప్రసాద్, రమేష్ తదితర న్యాయవాదులు పాల్గొన్నారు.

అనంత వైయస్సార్ సీపీ నేతలు హౌస్ అరెస్ట్.

ప్రజాస్వామ్యబద్ధంగా ఎన్నికలు నిర్వంచడం చేతగాకే దాడులు, అక్రమ అరెస్టు..

వ్యవస్థలను హస్తగతం చేసుకుని అప్రజాస్వామికంగా గెలవడం ఒక గెలుపేనా.?

కూటమి ప్రభుత్వం వ్యవహరిస్తున్న

తీరుపై ఆగ్రహం వ్యక్తం చేసిన వైయస్సార్ సీపీ నేతలు



అనంతపురం, నవంబర్ 19 అక్షర మేధస్సు శింగణమల ఎంపీపీ ఎన్నిక సందర్భంగా.. ఎన్నికలను పర్యవేక్షించేందుకు అనంతపురం నుంచి శింగణమల బయలుదేరుతున్న వైయస్సార్ కాంగ్రెస్ పార్టీ జిల్లా అధ్యక్షులు అనంత వెంకటరామిరెడ్డి, ఎమ్మెల్సీలు శివరామిరెడ్డి, మంగమ్మ, మాజీ ఎంపీ తలారి రంగయ్య, మేయర్ రమేష్ గౌడ్, మాజీ మేయర్ వసీం లను అనంత నివాసంలో పోలీసులు హౌస్ అరెస్టు చేశారు. ఈ సందర్భంగా పార్టీ జిల్లా అధ్యక్షులు అనంత వెంకటరామిరెడ్డి మాట్లాడుతూ... ఏపీలో స్థానిక ఎన్నికల సందర్భంగా కూటమి నేతలు, ఎన్నికల కమిషన్ వ్యవహరిస్తున్న తీరు ప్రజాస్వామ్యాన్ని అపహాస్యం చేసేలా ఉన్నాయని ఆవేదన వ్యక్తం చేశారు. కూటమి ప్రభుత్వం అధికారంలోకి వచ్చిన మూడు సంవత్సరాలకే ప్రజల్లో విశ్వాసాన్ని కోల్పోయిందన్నారు. అందుకోసమే వ్యవస్థలను హస్తగతం చేసుకుని ఎన్నికలను ఏకపక్షంగా చేసుకోవాలనే కుటిల ప్రయత్నాల్లో భాగంగానే వైయస్సార్ సీపీ శ్రేణులపై దాడులు, దౌర్జన్యాలు, అక్రమ అరెస్ట్ లు అని విమర్శించారు. ఆర్ఓ లను, పోలీసులను అడ్డుపెట్టుకుని అప్రజాస్వామికంగా తమ అభ్యర్థులను గెలిపించుకుంటున్నారన్నారు. శింగణమల ఎంపీపీ ఎన్నిక సందర్భంగా ఇరుపార్టీలకు సమానంగా ఎంపీటీసీలు గెవడంతో అక్కడ అధికారాన్ని అడ్డుపెట్టుకుని ఎంపీపీను కైవశం చేసుకోవాలని కూటమి నాయకులు చూస్తున్నారని చెప్పారు. మా పార్టీ ఎంపీటీసీలకు భరోసానివ్వడానికి మేము శింగణమలకు బయలుదేరుతుంటే పోలీసులను అడ్డుపెట్టుకుని హౌస్ అరెస్ట్ చేసారని చెప్పారు. ప్రజాస్వామ్యం మీద మీకు నమ్మకం ఉంటే మీ పదవులకు రాజీనామా చేసి ప్రజాక్షేత్రంలో మీరు గెలిస్తే మళ్ళీ మేము ఎవ్వరు ఎన్నికల్లో పోటీ కూడా చేయబోమన్నారు. అధికారులు, పోలీసులు ఇప్పటికైనా తమ పద్ధతిని మార్చుకుని ప్రజల కోసం పని చేయాలని సూచించారు. ఎమ్మెల్సీ శివరామిరెడ్డి మాట్లాడుతూ... తనకు ఎంతో అపారమైన అనుభవం ఉంది అని గొప్పలు చెప్పుకునే చంద్రబాబు మన దేశంలో ఒక కొత్త పద్ధతిని ఇప్పుడు తీసుకువచ్చారని దుయ్యబట్టారు. ప్రజాస్వామ్యంను ఖుని చేస్తూ పోలీసులను అడ్డుపెట్టుకుని స్థానిక ఎన్నికల్లో కూటమి అభ్యర్థులను గెలిపించుకుంటూ ప్రజలంతా మావైపే ఉన్నారని గొప్పలు చెప్పుకుంటున్నారని విమర్శించారు. ఇలా అప్రజాస్వామికంగా ఎన్నికలు నిర్వహించేదానికంటే ఎవరు అధికారంలో ఉంటే వాళ్ళు నామినేటెడ్ పద్ధతిలో జరుపుకునేలా కేంద్రంతో మాట్లాడుకుని జీవో తీసుకురావాలని హితవు పలికారు. ఎమ్మెల్సీ మంగమ్మ మాట్లాడుతూ.. కూటమి నాయకులకు పాలనపై నమ్మకం లేకనే ఇలా పోలీసులను అడ్డుపెట్టుకుని వైయస్సార్ సీపీ అభ్యర్థులపై దాడులు, దౌర్జన్యాలు చేస్తూ అక్రమ అరెస్ట్ లకు పాల్పడుతూ ఏకపక్షంగా స్థానిక ఎన్నికలు నిర్వహిస్తున్నారని విమర్శించారు. కూటమి ప్రభుత్వంపై ప్రజలు తిరగబడి తరిమికొట్టేలా రోజులు దగ్గరలోనే ఉన్నాయని హెచ్చరించ

దోమల నివారణకు డ్రోన్ అస్త్రం - ఫలితాలు సూపర్!

దోమల నివారణకు వరంగల్ జీడబ్ల్యూఎంసీ డ్రోన్ అస్త్రాన్ని ప్రయోగించింది

నగరంలో మూడు రోజుల పాటు విజయవంతంగా ట్రయల్ రన్‌ను చేపట్టింది



ప్రతి ఇంట్లో దోమల పోరు తప్పకుండా ఉంటుంది. సాయంత్రం అయ్యిందంటే చాలు దోమలు ఇంట్లోకి దండయాత్ర మొదలుపెడతాయి. వీటి బెడదను తట్టుకోలేక ప్రజలు ఆల్ అవుట్, దోమల తెర, దోమల బ్యాట్ వంటివి వాడుతుంటారు. ప్రతి ఏటా ఎంతోమంది డెంగ్యూ, మలేరియా వంటి వ్యాధుల బారిన పడుతుంటారు. గ్రేటర్ వరంగల్‌లోనూ ఇదే పరిస్థితి ఏర్పడింది. ప్రధానంగా వర్షాకాలం, శీతాకాలం సమయంలో ప్రజలు తీవ్ర ఇబ్బందులకు గురవుతున్నారు. దీంతో గ్రేటర్ వరంగల్ మున్సిపల్ కార్పొరేషన్ దోమలకు చెక్ పెట్టాలని నిర్ణయించుకుంది. ఆ లక్ష్యంగా సరికొత్త కార్యాచరణతో సమగ్ర ప్రణాళికలు రూపొందించింది. వరంగల్, దాదాపు 400 చదరపు కిలోమీటర్ల మేర విస్తరించిన నగరం, సుమారు 90 కిలోమీటర్ల మేర ఉన్న మురుగునీటి కాల్వలు, 270 వరకు మురికి వాడలు ఉండటంతో జనావాసాల పరిధిలో దోమల స్వైరవిహారం నడుస్తోంది. దీంతో ప్రజలకు నానా తిప్పలు తప్పడం లేదు. ఈ నేపథ్యంలో గ్రేటర్ హైదరాబాద్ తరహాలో దోమల నివారణకు డ్రోన్ అస్త్రాన్ని ప్రయోగించాలని నిర్ణయించింది. డ్రోన్ ద్వారా దోమల మందు పిచికారీ చేసేలా ప్రత్యేక ప్రణాళికలు చేస్తున్నారు. దీనికోసం గ్రేటర్ హైదరాబాద్ నుంచి డ్రోన్ మిషన్‌ను తెప్పించి అధికారులు ట్రయల్ రన్‌ను చేపట్టారు.మొదట డ్రోన్‌కి అమర్చిన ప్రత్యేక యంత్రంలో జీడబ్ల్యూఎంసీ సిబ్బంది దోమల మందును నింపుతారు. ఆ తర్వాత రిమోట్ సాయంతో డ్రోన్‌ను కావాల్సిన ఎత్తులో నడుపుతూ ప్రధానంగా మురికి కాలువల మీదుగా పంపిస్తారు. ఆ సమయంలోనే డ్రోన్ దోమల మందును మురికి నీరుపై పిచికారి చేసేలా ఏర్పాట్లు చేశారు. అలాగే మురికి కాలువలకు ఆనుకుని ఉండే ఇళ్ల వద్ద కూడా పిచికారీ చేయించారు.ప్రధానంగా వరంగల్, హనుమకొండ పట్టణాల పరిధిలో చాలా స్థలాలను ఖాళీగా వదిలేశారు. కొన్ని ఖాళీ ప్లాట్లు ఉండటంతో అక్కడ పిచ్చి మొక్కలు పెరిగి దోమలకు ఆవాసాలుగా మారాయి. వాటన్నింటినీ జీడబ్ల్యూఎంసీ గుర్తించింది. ఖాళీ స్థలాల యాజమానులకు అధికారులు ఇప్పటికే నోటీసులు జారీ చేసింది. పిచ్చిమొక్కలతో స్థలాలను వదిలేయకుండా వాటిని శుభ్రంగా ఉంచాలని ఆదేశాలు జారీ చేశారు. ఒకవేళ పట్టించుకోకుండా ఉండే యజమానులకు జరిమానాలు జారీ చేయాలని నిర్ణయించింది. మూడ్రోజుల పాటు నగరంలోని పలు ప్రాంతాల్లో విజయవంతంగా డ్రోన్ వినియోగం ట్రయల్ రన్‌ను చేపట్టారు. విజయవంతంగా పనిచేయటంతో రానున్న రోజుల్లో డ్రోన్ మిషన్‌ను కొనుగోలు చేయాలని అధికారులు సన్నాహాలు చేస్తున్నారు. డ్రోన్ మిషన్ నడిపేందుకు సిబ్బందికి ప్రత్యేక శిక్షణ ఇప్పించాలని నిర్ణయం తీసుకున్నారు. ఈ ప్రణాళిక ద్వారా ఓరుగల్లు వాసులకు దోమల నుంచి శాశ్వతంగా విముక్తి కల్పించేలా ఏర్పాట్లు చేస్తున్నారు.

ప్రజా సమస్యపై తక్షణ స్పందన.. ఐదు రోజుల నీటి కష్టాలకు చెక్

23వ వార్డులో మున్సిపల్ ట్యాంకు బోరుకు మరమ్మతులు చేయించిన కౌన్సిలర్ గుమ్మనూరు పార్వతి

దగ్గరుండి పనులు పర్యవేక్షించిన

గుమ్మనూరు భాస్కర్ హర్షం వ్యక్తం చేసిన స్థానిక ప్రజలు

గుంతకల్, నవంబర్ 19 అక్షర మేధస్సు ప్రతినిధి గుమ్మనూరు హరి ప్రజా సమస్య ఏదైనా తమ దృష్టికి వస్తే వెంటనే స్పందించి పరిష్కరించేందుకు కృషి చేస్తామని గుంతకల్లు 23వ వార్డు కౌన్సిలర్ గుమ్మనూరు పార్వతి తెలిపారు. గుంతకల్ పట్టణంలోని 23వ వార్డులో గత ఐదు రోజులుగా పనిచేయకుండా నిలిచిపోయిన మున్సిపల్ ట్యాంకు బోరుకు ఆమె చొరవతో మరమ్మతులు చేయించారు. దీంతో నీటి సమస్యతో ఇబ్బందులు పడుతున్న వార్డు ప్రజలకు ఊరట లభించింది. గత ఐదు రోజులుగా మున్సిపల్ ట్యాంకుూరు చెడిపోవడంతో వార్డులో నీటి సరఫరాకు అంతరాయం ఏర్పడింది. దీంతో స్థానిక ప్రజలు నిత్యావసరాలకు నీరు అందక తీవ్ర ఇబ్బందులు ఎదుర్కొన్నారు. ఈ సమస్యను వార్డు ప్రజలు కౌన్సిలర్ గుమ్మనూరు పార్వతి దృష్టికి తీసుకెళ్లడంతో ఆమె వెంటనే స్పందించారు. తన భర్త, టీడీపీ సీనియర్ నాయకుడు గుమ్మనూరు భాస్కర్‌తో కలిసి సమస్య పరిష్కారానికి చర్యలు చేపట్టారు. మున్సిపల్ సిబ్బందితో మాట్లాడి చెడిపోయిన బోరుకు మరమ్మతులు చేయించారు. మరమ్మతు పనులు పూర్తయ్యే వరకు దగ్గరుండి పర్యవేక్షించారు. ప్రజలకు నీటి ఇబ్బందులు లేకుండా చూడాలని



సంబంధిత సిబ్బందికి సూచించారు.

ప్రజా సమస్యల పరిష్కారమే లక్ష్యం

ఈ సందర్భంగా కౌన్సిలర్ గుమ్మనూరు పార్వతి మాట్లాడుతూ 23వ వార్డు ప్రజలకు ఎలాంటి సమస్యలు ఎదురైనా తనకు నేరుగా తెలియజేయాలని కోరారు. డ్రైనేజీ సమస్యలు, మురుగు కాలువలు, తాగునీటి కొళాయిలు, వీధి సమస్యలు ఏవైనా ఉంటే వెంటనే తన దృష్టికి తీసుకురావాలని తెలిపారు. ప్రజలకు అవసరమైన మౌలిక సదుపాయాలు కల్పించేందుకు నిరంతరం కృషి చేస్తానని పేర్కొన్నారు.

కృతజ్ఞతలు తెలిపిన వార్డు ప్రజలు

వార్డు ప్రజలు మాట్లాడుతూ గత ఐదు రోజులుగా బోరు పనిచేయకపోవడంతో నీటి కోసం చాలా ఇబ్బందులు పడ్డామని తెలిపారు. ముఖ్యంగా ప్రస్తుత ఆధ్యాత్మిక మాలధారణల సీజన్‌లో దుర్గాభవాని మాల, శివమాల, ఆంజనేయస్వామి మాలలు ధరించిన భక్తులకు ఈ మున్సిపల్ ట్యాంకు నీరు ఎంతో ఉపయోగపడుతుందని పేర్కొన్నారు. ప్రజల ఇబ్బందులను గుర్తించి వెంటనే స్పందించి బోరుకు మరమ్మతులు చేయించిన కౌన్సిలర్ గుమ్మనూరు పార్వతి, టీడీపీ సీనియర్ నాయకుడు గుమ్మనూరు భాస్కర్‌కు కృతజ్ఞతలు తెలిపారు. ఈ కార్యక్రమంలో వార్డు కౌన్సిలర్ గుమ్మనూరు పార్వతి, ఆమె భర్త గుమ్మనూరు భాస్కర్, టీడీపీ నాయకులు, కార్యకర్తలు, 23వ వార్డు ప్రజలు, మున్సిపల్ సిబ్బంది పాల్గొన్నారు.

అన్నవరంలో కార్తికమాసం శోభ

6 రోజుల పాటు ఉత్సవ సందడి

పవిత్ర కార్తికమాసం సందర్భంగా నేటి నుంచి ఆరు రోజుల పాటు

అన్నవరం దేవస్థానంలో సందడి వాతావరణం నెలకొననుంది



కార్తిక మాసం ఆధ్యాత్మిక చింతనకు, శివారాధనకు, దీపారాధనకు అత్యంత విశిష్టమైన మాసం. ఇలాంటి పవిత్ర కార్తికమాసం సందర్భంగా నేటి నుంచి ఆరు రోజుల పాటు అన్నవరం దేవస్థానంలో సందడి వాతావరణం నెలకొననుంది. పర్వదినాలు, సెలవు రోజులు, ఉత్సవాలతో ఆలయం కిటకిటలాడనుంది. 19, 20 తేదీల్లో దశమి, ఏకాదశి పర్వదినాలు, 21, 22, 23 తేదీల్లో శని, ఆది, సోమవారాలు కావడంతో పెద్దసంఖ్యలో భక్తులు తరలి రానున్నారు. 24న కార్తిక పౌర్ణమి, గిరిప్రదక్షిణ ఉంది. ఈ నేపథ్యంలో రద్దీకి అనుగుణంగా తెల్లవారు జాము 1-3 గంటల మధ్య వ్రతాలు, సర్వదర్శనాలు ప్రారంభించేందుకు ప్రణాళిక సిద్ధం చేశారు. సుమారు 35-40 వేల వ్రతాలు జరుగుతాయని అంచనా.నిరంతరాయంగా భక్తులకు తాగునీరు, పిల్లలకు పాలు, బిస్కెట్లు అందించేందుకు ఆలయ అధికారులు పూర్తి ఏర్పాట్లు చేశారు. ఎక్కడా ఇబ్బందులు లేకుండా పర్యవేక్షిస్తున్నారు. స్వామివారి గోధుమ నూక ప్రసాదం కూడా కొరత లేకుండా ఎప్పటికప్పుడు నాణ్యతగా అందించేందుకు చర్యలు చేపట్టారు. పులిహోర, దద్దోజనం పంపిణీ చేయనున్నారు. భక్తుల భద్రత, రవాణా, ఇతర వాటిపై దృష్టి సారించారు. ఈ నేపథ్యంలో వసతి గదులకు డిమాండ్ ఏర్పడింది. వసతి దొరకని వారికి కొండ దిగువన కళాశాల ప్రాంగణం, కొండపైన సీఆర్వో కార్యాలయం, వనదుర్గ అమ్మవారి ఆలయాల వద్ద ఉచిత డార్మెటరీలు అందుబాటులో ఉంచారు.21న పంపా సరోవరంలో సత్యదేవుని తెప్పోత్సవం జరగనుంది. ఉత్సవంలో స్వామి, అమ్మవార్లకు పూజ చేసేందుకు వేదిక సిద్ధం చేస్తున్నారు. హంస వాహనాన్ని సిద్ధం చేసి ఈవో చక్రధరరావు, ఇంజినీరింగ్ అధికారుల సమక్షంలో నిన్న (బుధవారం) ట్రయిల్ రన్ నిర్వహించారు. నేడు అధికారికంగా మరోసారి ట్రయిల్ రన్ జరుగుతుంది. 24న గిరిప్రదక్షిణకు కూడా రహదారిని సిద్ధం చేశారు. పౌర్ణమి పర్వదినం కావడంతో అత్యధికంగా వ్రతాలు కూడా జరగనున్నాయి. కొండపై రద్దీకి తగ్గట్టుగా ఏర్పాట్లు, కొండ దిగువన గిరిప్రదక్షిణకు హాజరయ్యే లక్షలాది మంది భక్తులకు, పంపా హారతులు, జ్వాలాతోరణం కార్యక్రమాల నిర్వహణకు ఎటువంటి ఇబ్బందులు లేకుండా ప్రణాళిక చేశారు.కార్తికమాసంలో సత్యదేవుని దర్శనానికి వచ్చే లక్షలాది మంది భక్తులకు ఇబ్బందులు లేకుండా డిజిటల్‌తో పాటు నగదు లావాదేవీలకు అవకాశం కల్పిస్తూ కమిషనర్ కె. రామచంద్రమోహన్ ఆదేశాలిచ్చారు. ప్రస్తుతం ఆలయంలో డిజిటల్ చెల్లింపులు అమలు చేస్తున్నారు. దీనివల్ల చాలామందికి ఇబ్బందులు ఎదురయ్యే అవకాశం ఉన్న నేపథ్యంలో పీవోఎస్ యంత్రాల్లో అవసరమైన మార్పులు చేసి నగదు లావాదేవీల సదుపాయాన్ని కల్పించాలని ఈవో కోరారు. దీనిపై పరిశీలించిన కమిషనర్ భక్తులు వ్రతం, దర్శనాలు, సేవలు, ప్రసాదం టికెట్లను కౌంటర్ల వద్ద బుక్ చేసుకొనేటప్పుడు నగదు రూపంలో కూడా చెల్లింపులు చేసే వీలు కల్పించేందుకు అనుమతి ఇచ్చారు.

తెలంగాణలో ఏడుగురు అన్నదమ్ముల దోపిడీపై విచారణ ఏదీ

కేఏ పాల్ ప్రశ్న

రేవంత్ పాలనలో అవినీతి పెరిగిపోయిందన్న కేఏ పాల్

భారత్ సమ్మిట్ పేరిట ప్రజాధనాన్ని దుర్వినియోగం చేశారని మండిపాటు

ప్రజలకు తాగునీరు ఇవ్వలేరు కానీ వందల కోట్లు ఖర్చు చేస్తారా అని ప్రశ్న



తెలంగాణ ముఖ్యమంత్రి రేవంత్ రెడ్డి ప్రభుత్వంపై ప్రజాశాంతి పార్టీ అధ్యక్షుడు కేఏ పాల్ తీవ్రస్థాయిలో విరుచుకుపడ్డారు. రాష్ట్రంలో అవినీతి పాలన తారాస్థాయికి చేరిందని, ప్రభుత్వం ప్రజాధనాన్ని విచ్చలవిడిగా దుర్వినియోగం చేస్తోందని ఆయన ఆరోపించారు. ఈరోజు హైదరాబాద్‌లో నిర్వహించిన మీడియా సమావేశంలో ఆయన మాట్లాడుతూ కాంగ్రెస్ ప్రభుత్వ తీరును తీవ్రంగా ఎండగట్టారు.రేవంత్ రెడ్డి, ఆయన అన్నదమ్ములు.. ఏడుగురూ కలిసి లక్షల కోట్ల రూపాయల ఆస్తులను దోచుకున్నారని ప్రతిపక్ష పార్టీల నేతలు బహిరంగంగా ఆరోపిస్తున్నారని కేఏ పాల్ పేర్కొన్నారు. ఇంత పెద్ద ఎత్తున అవినీతి ఆరోపణలు వస్తున్నా ఇప్పటివరకు దీనిపై ఎలాంటి విచారణ చేపట్టకపోవడం దారుణమన్నారు. ఇటీవల నగరంలోని నోవాటెల్ హోటల్‌లో నిర్వహించిన 'భారత్ సమ్మిట్' కార్యక్రమంపై ఆయన తీవ్ర అభ్యంతరం వ్యక్తం చేశారు. ఆ సదస్సు కోసం ఎన్ని వందల కోట్లు ఖర్చు చేశారో ప్రభుత్వం లెక్కలు చెప్పాలని డిమాండ్ చేశారు.ఈ సమ్మిట్ పేరుతో కాంగ్రెస్ ఎంపీ రాహుల్ గాంధీతో పాటు పలువురు నేతలను పిలిపించి విలాసవంతమైన వేడుకలు నిర్వహించారని, ఇదంతా ప్రజల కళ్ల ముందే జరిగిందని ఆరోపించారు. అయితే కొన్ని మీడియా సంస్థలు ఈ అంశాన్ని ఎందుకు ప్రస్తావించడం లేదని ఆయన ప్రశ్నించారు. ఒకవైపు రాష్ట్రంలో ప్రజలకు కనీసం గుక్కెడు తాగునీరు కూడా అందించలేని దుస్థితిలో ఉన్న ప్రభుత్వం, ఇలాంటి సదస్సులకు ప్రజాధనాన్ని వృథా చేయడం ఎంతవరకు సమంజసమని నిలదీశారు. రేవంత్ రెడ్డి సర్కారు ప్రజా సమస్యలను పట్టించుకోకుండా నిర్లక్ష్యం వహిస్తోందని మండిపడ్డారు.

'నా 26 ఏళ్ల సర్వీసులో 20 ట్రాన్స్‌ఫర్‌లు'

ఏ పోస్టింగ్ ఇచ్చినా తగ్గేది లేదన్న సజ్జనర్

అగ్నిమాపక, విపత్తు నిర్వహణ శాఖ డీజీగా వీసీ సజ్జనర్ బాధ్యతలు స్వీకరించారు

ఈ సందర్భంగా సోషల్ మీడియాలో తనపై జరుగుతున్న ప్రచారంపై స్పందించారు



తనపై సోషల్ మీడియాలో విపరీతంగా వస్తున్న విమర్శలపై అగ్నిమాపక శాఖ డీజీ వీసీ సజ్జనర్ స్పందించారు. కొందరు తమ ఉనికి చాటుకునేందుకే తన ఫోటో, పేరు వాడుకుని తప్పుడు ప్రచారం చేస్తున్నారని మండిపడ్డారు. ఎలాంటి ఆధారాలు లేకుండా చేసే ఆరోపణలకు కాలమే సమాధానం చెబుతుందని ఆయన హెచ్చరించారు.హైదరాబాద్ సీపీగా ఉన్న సజ్జనర్‌పై ప్రభుత్వం బదిలీ వేటు వేయడంతో రిటైర్డ్ ఐపీఎస్ అధికారి నాగేశ్వర్ రావు ఎక్స్‌లో పోస్ట్ పెట్టారు. 'సజ్జనర్ యూనిఫాం వేసుకున్న ఒక క్రిమినల్ అని అందులో రాసుకొచ్చారు' ఆ వ్యాఖ్యలపై సజ్జనర్ పరోక్షంగా స్పందించారు. అగ్నిమాపక, విపత్తు నిర్వహణ శాఖ డీజీగా బాధ్యతలు స్వీకరించిన నేపథ్యంలో సజ్జనర్ విలేకరుల ప్రశ్నలకు బదులిచ్చారు.తాను సర్వింగ్ ఆఫీసర్‌ని, రోడ్డుపైకి వచ్చి గొడవ చేసే పరిస్థితి లేదని సజ్జనర్ అన్నారు. తన పేరు, సోషల్ మీడియాలో హ్యాష్‌ట్యాగ్ పెడితే మైలేజ్ వస్తుందని కొందరు అలా చేస్తున్నారని, సమయం వచ్చినప్పుడు చట్టం తన పని తాను చేసుకుపోతుందని పేర్కొన్నారు. వీటన్నింటిపై కచ్చితంగా చర్యలు ఉంటాయని హెచ్చరించారు. తన 26 ఏళ్ల సర్వీసులో ఏం చేశానో, తన త్యాగమేంటో తెలంగాణ ప్రజలందరికీ తెలుసన్నారు. 26 ఏళ్లలో 20 పోస్టింగ్‌లు వచ్చాయని, ప్రభుత్వం ఏ బాధ్యత అప్పగించినా అంకితభావంతో పనిచేస్తానని చెప్పారు. ఏ పోస్టింగ్ ఇచ్చినా తగ్గేది లేదని చెప్పుకొచ్చారు.

కిలో చికెన్ రూ.99కే ఇస్తామన్నారు.. ఇక చూస్కోండి!

నిర్మల్ జిల్లా దస్తూరాబాద్‌లో రూ.99కే కిలో చికెన్ ఆఫర్

కార్తీక మాసంలో గిరాకీ తగ్గడంతో యజమాని నిర్ణయం

సాధారణంగా కిలో రూ.250కి పైగా ఉన్న చికెన్ ధర

ఆఫర్‌తో చుట్టుపక్కల గ్రామాల నుంచి తరలివచ్చిన జనం

షాపు వద్ద తోపులాటతో చిన్నపాటి తొక్కిసలాట వాతావరణం



తెలంగాణలోని నిర్మల్ జిల్లా దస్తూరాబాద్ మండల కేంద్రంలో ఓ చికెన్ దుకాణం వద్ద అనూహ్య రీతిలో జనం ఎగబడ్డారు. సాధారణ రోజుల్లో కిలో రూ.250 కంటే ఎక్కువగా ఉండే చికెన్‌ను కేవలం రూ.99కే విక్రయిస్తున్నట్లు ప్రకటించడంతో కొనుగోలుదారులు భారీగా తరలివచ్చారు. స్థానిక భారత్ చికెన్ సెంటర్ యజమాని ప్రకటించిన ఈ ప్రత్యేక ఆఫర్ స్థానికంగా అందరి దృష్టిని ఆకర్షించింది.ప్రస్తుతం పవిత్ర కార్తీక మాసం నడుస్తుండటంతో అత్యధికులు మాంసాహారానికి దూరంగా ఉంటున్నారు. ఈ ప్రభావంతో చికెన్ విక్రయాలు భారీగా పడిపోయాయి. దుకాణానికి గిరాకీ పూర్తిగా మందగించడంతో, వినియోగదారులను ఆకర్షించేందుకు యజమాని వినూత్న ఆలోచన చేశారు. భారీ నష్టాలను తగ్గించుకునేందుకు కిలో చికెన్‌ను కేవలం రూ.99కే అందిస్తున్నట్లు బంపర్ ఆఫర్ ప్రకటించారు.ఈ ఆఫర్ గురించి తెలియగానే స్థానికులతో పాటు చుట్టుపక్కల గ్రామాల ప్రజలు కూడా పెద్ద సంఖ్యలో దుకాణం వద్దకు చేరుకున్నారు. తక్కువ ధరకు వస్తుండటంతో ఒక్కొక్కరు ఐదారు కిలోల చొప్పున కొనుగోలు చేయడానికి పోటీ పడ్డారు. ఒక్కసారిగా భారీ ఎత్తున జనం తరలిరావడంతో దుకాణం వద్ద పరిస్థితి అదుపు తప్పింది. ఒకరినొకరు నెట్టుకోవడంతో తోపులాట జరిగింది. కొద్దిసేపు చిన్నపాటి తొక్కిసలాట లాంటి వాతావరణం ఏర్పడి ఉద్రిక్తత నెలకొంది. అయితే ఈ ఘటనలో ఎవరికీ గాయాలు కాలేదు.కార్తీక మాసంలో గిరాకీ లేక వెలవెలబోయిన చికెన్ సెంటర్‌కు ఊహించని రీతిలో కస్టమర్లు పోటెత్తడంతో యజమాని ఒక్కసారిగా ఉక్కిరిబిక్కిరి అయ్యారు. నష్టాల నుంచి గట్టెక్కడానికి పెట్టిన ఈ చిన్న ఆఫర్, ఆ ప్రాంతంలో తీవ్ర రద్దీకి దారితీయడం విశేషం.

రెడ్డిగూడెం అడవిలోకి పెద్దపులి

డ్రోన్లతో నిఘా, రంగంలోకి పుణె నిపుణులు

ఎన్టీఆర్ జిల్లా రెడ్డిగూడెం మండలం అన్నేరావుపేట అడవిలోకి పెద్దపులి ప్రవేశించింది

డ్రోన్లతో నిఘా పెట్టిన అధికారులు, పుణె నిపుణులతో పులిని బంధించేందుకు ఏర్పాట్లు చేస్తున్నారు



ఎన్టీఆర్ జిల్లాలో పెద్దపులి సంచారం మరోసారి కలకలం రేపుతోంది. రెడ్డిగూడెం మండలం అన్నేరావుపేట అటవీ ప్రాంతంలోకి పెద్దపులి ప్రవేశించినట్లు అధికారులు నిర్ధారించారు. బుధవారం ఎన్టీఆర్, ఏలూరు జిల్లాల సరిహద్దుల్లోని రమణక్కపేట అటవీ ప్రాంతంలో ఈ పులి సంచరించింది. అక్కడి నుంచి దాదాపు 15 కిలోమీటర్ల దూరం ప్రయాణించి ఇవాళ రెడ్డిగూడెం మండల పరిధిలోకి చేరుకుంది. పులి సంచారానికి సంబంధించిన పక్కా సమాచారం అందుకున్న అటవీ శాఖ అధికారులు వెంటనే అప్రమత్తమయ్యారు. రెవెన్యూ, పోలీసు శాఖలకు సమాచారం అందించి సంయుక్తంగా రక్షణ చర్యలు చేపట్టారు.అన్నేరావుపేట అడవిలోకి ప్రవేశించిన పెద్దపులి కదలికలను అటవీ శాఖ అధికారులు, సిబ్బంది నిరంతరం ట్రాక్ చేస్తున్నారు. పులి ఎటువైపు వెళ్తుందో తెలుసుకునేందుకు డ్రోన్ కెమెరాలను రంగంలోకి దించారు. డ్రోన్ల ద్వారా ఎప్పటికప్పుడు పులి కదలికలను నిశితంగా పరిశీలిస్తున్నామని తిరువూరు ఆర్డీవో ఏ. కుమార్ తెలిపారు. పులికి ఎటువంటి హాని కలగకుండా సురక్షితంగా బంధించేందుకు రాష్ట్ర ప్రభుత్వం అన్ని రకాల చర్యలు చేపడుతోందని ఆయన స్పష్టం చేశారు.పెద్దపులిని సురక్షితంగా బంధించేందుకు ప్రత్యేక బృందాలను రంగంలోకి దింపుతున్నారు. ఇందుకోసం పుణెతో పాటు నాగార్జునసాగర్ రిజర్వు ఫారెస్ట్ నుంచి ప్రత్యేక నిపుణులను రప్పిస్తున్నట్లు ఆర్డీవో కుమార్ వెల్లడించారు. ఆయా నిపుణుల బృందాలు చేరుకున్న వెంటనే పులిని బంధించే ఆపరేషన్‌ను వేగవంతం చేయనున్నారు. అప్పటివరకు అటవీ ప్రాంత సమీప గ్రామాల ప్రజలు అత్యంత అప్రమత్తంగా ఉండాలని అటవీశాఖ అధికారులు సూచిస్తున్నారు.పులి సంచారం నేపథ్యంలో వ్యవసాయ పనుల నిమిత్తం పొలాలకు వెళ్లే రైతులు, కూలీలు తగిన జాగ్రత్తలు తీసుకోవాలని ఆర్డీవో కుమార్ సూచించారు. ఎవరూ కూడా పొలాలకు ఒంటరిగా వెళ్లకూడదని స్పష్టం చేశారు. తప్పనిసరి పరిస్థితుల్లో గుంపులుగా మాత్రమే వెళ్లాలని తెలిపారు. ఎక్కడైనా పులి కనిపించినా లేదా దాని పాదముద్రలను గుర్తించినా వెంటనే అటవీ, రెవెన్యూ, పోలీసు అధికారులకు సమాచారం అందించాలని కోరారు. ప్రజలు ఎవరూ అనవసరంగా భయాందోళనలకు గురికావద్దని, అప్రమత్తంగా ఉంటూ అధికారులకు పూర్తి సహకారం అందించాలని ఆర్డీవో ఏ. కుమార్ విజ్ఞప్తి చేశారు.

Editor, Published & Owned By:N RANGANATH & Printed at M/S Achukatla Publications, # 9/1542, M.R.Road, Gooty R.S., Gooty - 515402, Ananthapuramu District. Andhra Pradesh. Published at # 1-3,Gajarampalli Village & Post, Pamidi Mandal, Pamidi - 515775 Ananthapuramu District. Andhra Pradesh. E-Mail:editorranganath@gmail.com
Cell: 8466071258 P.R.G.I. Regd. No:APTEL/26/A8343